हरिभूमि

छत्तीसगढ़, मध्यप्रदेश, हरियाणा व दिल्ली से एक साथ प्रकाशित

समाचार ही नहीं, विचार भी

haribhoomi.com

बिलासपुर, शनिवार 17 अक्टूबर 2026

Hello!

To the homes that know us,
And those we're yet to meet.

Smart Living,
2 million homes and counting.

STARSHINE»
Designed For Life



ATUL

SCAN TO ORDER

STARSHINE»

+91 97524 46375

starshine.co.in

An Arham Technologies Limited Brand

arhamtechnologies.co.in

बिजली बंद से उद्योगों का दो हजार करोड़ का उत्पादन प्रभावित, सरकार और पॉवर कंपनी को 660 करोड़ का झटका

हरिभूमि न्यूजः रायपुर

प्रदेश में बिजली संकट के कारण स्टील उद्योग का बीते डेढ़ माह में दो हजार करोड़ का उत्पादन प्रभावित हो गया है। इस उत्पादन से सरकार को मिलने वाली 360 करोड़ की जीएसटी का भी नुकसान हुआ है। यही नहीं, बिजली न देने के कारण छत्तीसगढ़ राज्य पॉवर कंपनी को भी 300 करोड़ का झटका लगा है। आने वाले कुछ समय तक स्टील उद्योग को पूरी बिजली मिलने की संभावना भी नहीं है। इस समय उद्योगों की 14 से 15 घंटों तक बिजली कटौती हो रही है। इसके आने वाले एक-दो दिनों में कम होने की जरूर संभावना है। इस समय पूरा देश बिजली संकट से जूझ रहा है। पहली बार पूरे देश में अक्टूबर में बिजली की डिमांड बहुत बढ़ गई है। अपने प्रदेश में भी पहली बार अक्टूबर में बिजली की खपत 65 सौ मेगावाट के पार हो गई है। ऐसा होने के कारण पॉवर कंपनी को उद्योगों की बिजली में कटौती करनी पड़ रही है। वैसे तो बीते माह सितंबर से ही उद्योगों की बिजली कटौती हो रही है, लेकिन तब रोज पांच से छह घंटे ही कटौती हो रही थी, लेकिन अक्टूबर में इसको 14 से 15 घंटे कर दिया गया। अब बिजली नियामक आयोग के दखल के बाद उद्योगों को एक-दो दिनों में ज्यादा बिजली देने की तैयारी है। ऐसा होने पर उद्योगों की बिजली कटौती बहुत कम



होने की संभावना है। मिनी स्टील प्लांट एसोसिएशन के महासचिव मनीष धुप्पड़ के मुताबिक रोज शाम को पांच बजे से लेकर सुबह सात बजे तक और दिन में भी कभी चार से पांच घंटे बिजली कटौती के कारण मिनी स्टील प्लांट का उत्पादन 40 फीसदी प्रभावित हुआ है। ऐसे में हजार करोड़ का उत्पादन कम हुआ है। स्पंज आयरन एसोसिएशन के अध्यक्ष संजय त्रिपाठी के मुताबिक स्पंज आयरन का उत्पादन भी 30 फीसदी प्रभावित होने के कारण 500 से 600 करोड़ का उत्पादन प्रभावित है। इसी तरह से रोलिंग मिल का उत्पादन भी करीब 400 से 500 करोड़ का कम हुआ है। कुल मिलाकर दो हजार करोड का उत्पादन स्टील उद्योग का प्रभावित हुआ है। उद्योगपतियों के मुताबिक सरकार को स्टील से 18 फीसदी जीएसटी मिलती है। दो हजार करोड़ का कारोबार प्रभावित होने के कारण सरकार को भी 360 करोड़ की जीएसटी नहीं मिल सकी है। इसके अलावा पॉवर कंपनी के मिनी स्टील उद्योग में आठ सौ मेगावाट के बिजली कनेक्शन हैं। बिजली बंद होने के कारण कंपनी को तीन सौ करोड़ रुपए बिजली बिल के नहीं मिल पाएंगे। ऐसे में पॉवर कंपनी को भी बड़ा नुकसान हुआ है।

उद्योगों को डबल नुकसान

बिजली न मिलने के कारण मिनी स्टील प्लांट से जुड़े उद्योगों का डेढ़ माह में दो हजार करोड़ का कारोबार प्रभावित हुआ है। इसके कारण सरकार को जीएसटी और पॉवर कंपनी को भी बिजली बिल का बड़ा नुकसान हुआ है। उद्योगों को मजदूरों को भी भुगतान देना पड़ रहा है, उद्योगों को डबल नुकसान हो रहा है।

- मनीष धुप्पड़, महासचिव
छत्तीसगढ़ मिनी स्टील प्लांट

हाईकोर्ट को मनी लॉन्ड्रिंग के अपराध में संलिप्तता मिली, सोनवानी की जमानत याचिका खारिज

कोर्ट ने माना कि धन शोधन निवारण अधिनियम की धारा 45 के तहत जमानत देने के लिए आवश्यक शर्तें पूरी नहीं होती

बिलासपुर। छत्तीसगढ़ लोक सेवा आयोग (सीजीपीएससी) की वर्ष 2020 और 2021 की भर्ती परीक्षाओं में कथित गड़बड़ी से जुड़े मनी लॉन्ड्रिंग मामले में हाईकोर्ट ने पूर्व अध्यक्ष टामन सिंह सोनवानी की नियमित जमानत याचिका खारिज कर दी है। जस्टिस बिभु दत्ता गुरु की सिंगल बेंच ने कहा कि उपलब्ध साक्ष्य प्रथम दृष्टया मनी लॉन्ड्रिंग के अपराध में आवेदक की संलिप्तता दर्शाते हैं। कोर्ट ने माना कि धन शोधन निवारण अधिनियम की धारा 45 के तहत जमानत देने के लिए आवश्यक शर्तें पूरी नहीं होती हैं।

टामन सिंह सोनवानी ने भारतीय नागरिक सुरक्षा संहिता की धारा 483 के तहत जमानत आवेदन प्रस्तुत किया था। प्रवर्तन निदेशालय (ईडी) ने इस आवेदन का विरोध किया। ध्यान रहे कि सोनवानी को जुलाई 2026 में गिरफ्तार किया गया था। इससे पहले रायपुर स्थित विशेष अदालत ने 20 अगस्त 2026 को उनकी जमानत याचिका खारिज कर दी थी। ईडी के अनुसार, सोनवानी के छत्तीसगढ़ लोक सेवा आयोग के अध्यक्ष रहने के दौरान भर्ती प्रक्रिया में अनियमितताएं हुईं। मामले में आर्थिक अपराध अन्वेषण शाखा ने फरवरी 2024 में प्राथमिकी दर्ज की थी और बाद में सीबीआई ने भी जांच कर आरोप पत्र तथा पूरक आरोपपत्र दाखिल किए। ईडी की ओर से कहा गया कि भर्ती नियमों में 14 जुलाई 2021 को संशोधन कर परिवार की परिभाषा से भतीजे शब्द को हटाया गया, जिससे सोनवानी के भतीजो नितेश सोनवानी और साहिल सोनवानी का क्रमशः डिप्टी कलेक्टर और डीएसपी पद पर चयन हुआ। ईडी ने कहा कि बजरंग पावर एंड इस्पात लिमिटेड की ओर से ग्रामीण विकास समिति को कथित शैक्षणिक परियोजना के लिए सीएसआर योगदान के रूप में 45 लाख रुपए दिए गए। एजेंसी ने 33 से अधिक अभ्यर्थियों से लगभग तीन करोड़ रुपए जुटाने और कुल अपराध की आय करीब 3.45 करोड़ रुपए होने का दावा किया है। ईडी ने यह भी बताया कि 3 जून 2026 को तलाशी के दौरान दस्तावेज, इलेक्ट्रॉनिक उपकरण, डिजिटल सामग्री और 8.45 लाख रुपए नकद जब्त किए गए। इसके साथ ही अपराध की आय से जुड़ी कुछ संपत्तियों के संबंध में 21 सितंबर 2026 को अस्थायी कुर्की आदेश जारी किया गया। एजेंसी ने 22 सितंबर 2026 को सोनवानी सहित सात आरोपियों के खिलाफ विशेष अदालत में अभियोजन शिकायत भी दाखिल की।

मेडिकल आधार पर जमानत के लिए साक्ष्य नहीं

सोनवानी की ओर से वरिष्ठ अधिवक्ता सुनील ओटवानी ने दलील दी कि, जांच एजेंसियों के पास संबंधित दस्तावेज और बैंक लेनदेन पहले से उपलब्ध हैं। गिरफ्तारी के बाद कोई आपत्तिजनक सामग्री बरामद नहीं हुई है। हाईकोर्ट ने कहा कि केवल आरोपी के इनकार से मनी लॉन्ड्रिंग में उसकी संलिप्तता की आशंका समाप्त नहीं होती। कोर्ट ने यह भी स्पष्ट किया कि मेडिकल आधार पर जमानत के लिए ऐसा साक्ष्य होना चाहिए, जिससे पता चले कि हिरासत में आवश्यक उपचार उपलब्ध नहीं हो पा रहा है या आरोपी की जान को खतरा है। रिकॉर्ड में इस संबंध में पर्याप्त मेडिकल सामग्री नहीं मिली है। इन परिस्थितियों में कोर्ट ने धन शोधन निवारण अधिनियम की धारा 45 की शर्तों के तहत जमानत देने का आधार नहीं पाया और याचिका खारिज कर दी।

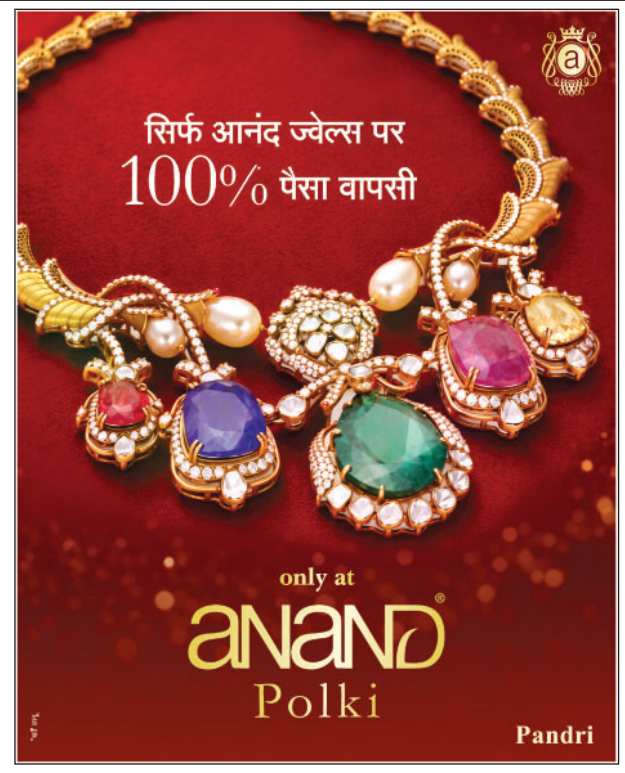

सीजीडीएफ की बागडोर रहेगी डा. हीरा के हाथों, कोर कमेटी का होगा गठन

रायपुर। चिकित्सकों एवं छात्रहित में आवाज बुलंद करने वाले छत्तीसगढ़ डाक्टर्स फेडरेशन (सीजीडीएफ) की कमान डा. हीरा सिंह लोधी के हाथों में रहेगी। रायशुमारी के लिए मंगाए ऑनलाइन आवेदन में 100 सदस्यों ने उन पर भरोसा जताया है। फेडरेशन के 8 सदस्यों ने अध्यक्ष पद पर बदलाव अथवा इस्तीफे के विकल्प का समर्थन किया था।

यह प्रक्रिया 8 अक्टूबर से 16 अक्टूबर तक गूगल फॉर्म के माध्यम से संचालित की गई। इसमें कुल 121 प्रविष्टियां प्राप्त हुईं, जिनमें तीन सदस्यों ने दो बार भरा था। उनकी अंतिम प्रविष्टियों को मान्य करते हुए कुल 118 प्रविष्टियों को स्वीकार किया गया।

सरकारी में दो और निजी मेडिकल कालेजों की 85 सीटें रह गई बाकी

निजी कालेज में एनआरआई कोटे की 77 सीट मैनेजमेंट कोटे में हुई तब्दील

हरिभूमि न्यूजः रायपुर

शासकीय जेएनएम मेडिकल कालेज रायपुर की फ्रीडम फाइटर कोटे की एक और मनेन्द्रगढ़ में शासकीय कोटे की एक सीट सहित एमबीबीएस की 87 सीटें तीसरे राउंड के बाद खाली रह गई हैं। इनमें एडमिशन के लिए स्ट्रे राउंड का आयोजन किया जाएगा, जिसके लिए नया पंजीयन और पुराने लोगों को संस्था चयन के लिए शनि और रविवार का वक्त दिया गया है। मॉपअप राउंड पूरा होने के बाद निजी मेडिकल कालेजों में एनआरआई कोटे की करीब 77 सीट खाली रह गई है, जिसे प्रबंधन कोटे में तब्दील कर दिया गया है।

तीन दौर की काउंसिलिंग के बाद शासकीय मेडिकल कालेजों में स्टेट कोटे की सीट मात्र दो को छोड़कर पूरी भर गई है। शासकीय मेडिकल कालेज में स्वतंत्रता संग्राम सेनानी नियतांश की एक सीट बाकी है, जिस पर 18 अक्टूबर तक एडमिशन नहीं होने पर उसे सामान्य कोटे के तहत आवंटित कर दिया जाएगा। मनेन्द्रगढ़ शासकीय मेडिकल कालेज में भी एक सीट रिक्त है, वहीं शासकीय मेडिकल कालेजों में तीन राउंड के बाद भी नहीं भरी।

अप्रवासी भारतीय नियतांश की करीब 77 सीटों को प्रबंधन को वापस कर दिया गया है, जिसे मिलाकर उन कालेजों में 85 सीटें बाकी रह गई हैं। शासकीय और निजी मेडिकल कालेजों में एमबीबीएस की कुल 87 सीटों पर प्रवेश के लिए चिकित्सा शिक्षा विभाग स्ट्रे राउंड की काउंसिलिंग कराएगा। इसके लिए 17 और 18 अक्टूबर को पात्र अभ्यर्थियों से नया ऑनलाइन आवेदन और पुराने को संस्था चयन का मौका दिया गया है।

निजी कालेजों में एनआरआई कोटे का बोझ

इस बार राज्य में छह निजी मेडिकल कालेजों में एडमिशन दिया जा रहा है। इन कालेजों में प्रबंधन और शासकीय कोटे की सीट तो लगभग भर गई। यहां एनआरआई कोटे की सीटों पर एडमिशन चुनौती भरा रहा और तीन राउंड के बाद भी 77 सीट खाली रह गई। विदेशी मुद्रा में मोटी फीस के नियम वाले एनआरआई कोटे की सीट का आवंटन अब प्रबंधन नियतांश के तहत किया जाएगा। इस कोटे ने मेडिकल कालेजों में रिक्त सीटों की संख्या बढ़ाई है अन्यथा मैनेजमेंट और शासकीय कोटे की इक्का-दुक्का सीट ही बाकी रह गई थी।

बीडीएस की 93 सीट शेष

शुरु से ही स्लो पोजीशन पर चल रही बीडीएस की सरकारी से लेकर निजी डेंटल कालेजों की 93 सीट स्ट्रे वैकेंसी राउंड में शामिल की जाएगी। इसमें एकमात्र शासकीय डेंटल कालेज की 18 सीट शामिल है। काउंसिलिंग कमेटी के सूत्रों के मुताबिक स्ट्रे राउंड के बाद सीटो की उपलब्धता, पर्याप्त समय अथवा एमसीसी के प्रवेश परिवर्तन की अंतिम तिथि में बदलाव किया जा सकता है।

मॉपअप राउंड में ऐसा प्रवेश

तीसरे राउंड (मॉपअप) के दौरान

एमबीबीएसः- शासकीय 21 में 19 और निजी कालेजों की 112 में से 101 सीटों पर एडमिशन पूरा

बीडीएसः- शासकीय की 34 में 16 और प्रायवेट की 172 में 118 सीटों में प्रवेश पूरा हुआ

झीरम केस में 10 नक्सलियों को फांसी की सजा ट्रायल कोर्ट ने हाईकोर्ट को डेथ रेफरेंस भेजा

बिलासपुर। झीरम घाटी नक्सली हमले मामले में 13 साल बाद बड़ा कानूनी मोड़ आया है। जगदलपुर की विशेष एनआईए अदालत द्वारा सभी 10 नक्सलियों को सुनाई गई फांसी की सजा की पुष्टि और न्यायिक समीक्षा के लिए मामला अब आधिकारिक रूप से बिलासपुर हाईकोर्ट पहुंच गया है। ट्रायल कोर्ट ने हाईकोर्ट को डेथ रेफरेंस भेजा है। गौरतलब है कि लंबी कानूनी लड़ाई, 101 गवाहों के बयानों और 1000 से ज्यादा पन्नों की चार्जशीट के बाद जगदलपुर एनआईए कोर्ट के न्यायाधीश अजय सिंह राजपूत ने यह फैसला सुनाया था। 5 सितंबर 2026: कोर्ट ने सभी 10 आरोपियों को गंभीर धाराओं (यूएपीए, आर्म्स एक्ट, हत्या और देशद्रोह) में दोषी करार

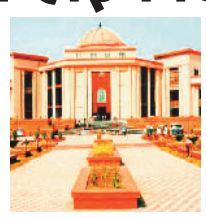

दिया।16 सितंबर 2026 को इसे रेयरेस्ट ऑफ द रेयर केस मानते हुए देश के इतिहास में पहली बार एक साथ नक्सलवाद से जुड़े 10 दोषियों को फांसी की सजा सुनाई गई। दोषी ठहराए गए नक्सलियों में पुरुष कमांडरों के साथ दो महिला नक्सली भी शामिल हैं। इसमें प्रमिला मोडियम (महिला नक्सली, सुमित्रा पुणे (महिला नक्सली, चैतूक लेकाम, मुक्का मंडा , कबासी कोसा, आयता मरकाम (लॉजिस्टिक और राशन सपोर्टर) (इसके अलावा 4 अन्य स्थानीय सक्रिय नक्सली कमांडर व सहयोगी शामिल हैं)।

हाईकोर्ट में अब आगे क्या - कानूनी प्रक्रिया के अनुसार, जब तक हाईकोर्ट निचली अदालत की फांसी की सजा की पुष्टि नहीं करता, तब तक दोषियों को फांसी नहीं दी जा सकती। बिलासपुर हाईकोर्ट की डिवीजन बेंच पूरे केस डायरी, गवाहों के बयानों और साक्ष्यों की दोबारा न्यायिक समीक्षा करेगी। कानूनन दोषियों को अपील के लिए मिले 30 दिनों के समय के भीतर, बचाव पक्ष के वकीलों ने भी फांसी की सजा के खिलाफ हाईकोर्ट में याचिका दायर कर दी है। फिलहाल हाईकोर्ट रजिस्ट्री ने क्रिमिनल रेफरेंस केस दर्ज कर लिया है, लेकिन अगली सुनवाई की निश्चित तारीख अभी तय नहीं हुई है।

उत्तराधिकार प्रमाणपत्र को अनुकंपा नियुक्ति के लिए अनिवार्य शर्त नहीं बनाया जा सकता- हाईकोर्ट

बिलासपुर। अनुकंपा नियुक्ति के दावे पर विचार करने के लिए उत्तराधिकार प्रमाणपत्र मांगने को छत्तीसगढ़ बिलासपुर हाईकोर्ट के जस्टिस बीडी गुरु के सिंगल बेंच ने अनुचित ठहराया है। कोर्ट ने कहा है, उत्तराधिकार प्रमाणपत्र को अनुकंपा नियुक्ति के लिए अनिवार्य शर्त नहीं बनाया जा सकता। अदालत ने इस संबंध में जारी दोनों पत्र निरस्त करते हुए अधिकारियों को पंजीकृत दत्तक विलेख और अन्य दस्तावेजों के आधार पर नए सिरे से दावे पर निर्णय लेने का निर्देश दिया है।

छत्तीसगढ़ के कोरबा निवासी पवन मेश्राम ने याचिका में बताया कि उनकी बुआ दुर्गा मेश्राम जांजगीर में अनुविभागीय अधिकारी (राजस्व) कार्यालय में सहायक ग्रेड-दो के पद पर कार्यरत थी। वह तलाकशुदा थी और उनकी कोई संतान नहीं थी। याचिकाकर्ता के अनुसार, दुर्गा मेश्राम ने उन्हें जीवनकाल में गोद लिया था। इसका पंजीकृत दत्तक विलेख 8 फरवरी 2019 को तैयार कराया गया था। इससे पहले 24 नवंबर 2018 को सेवा अभिलेख में नाम दर्ज करने और नामांकित व्यक्तियों में बदलाव के लिए भी आवेदन दिया गया था। दुर्गा मेश्राम की 24 मार्च 2019 को सेवाकाल के दौरान मृत्यु हो गई। इसके बाद पवन ने 9 मई 2019 को अनुकंपा नियुक्ति के लिए आवेदन किया। लंबे समय तक निर्णय नहीं होने पर उन्होंने छत्तीसगढ़ बिलासपुर हाई कोर्ट में याचिका दायर की थी।

कांग्रेस बोली- बस्तर से लेकर सरगुजा तक आदिवासी यूसीसी को लेकर चिंतित

रायपुर। प्रदेश कांग्रेस अध्यक्ष दीपक बैज ने कहा, भाजपा आदिवासी संस्कृति को नष्ट करने पर तुली है। यूसीसी लागू करना आदिम जाति कल्याण विभाग का नाम बदलना इसी साजिश का हिस्सा है। प्रदेश के आदिवासी इस षड्यंत्र को समझ रहे, इसका पुरजोर विरोध किया जाएगा।

श्री बैज ने कहा, भाजपा सरकार प्रदेश में यूसीसी लागू करने जा रही है। यूसीसी से राज्य के 32 प्रतिशत आबादी आदिवासियों के हितों के खिलाफ है। यही कारण है कि सरगुजा से लेकर बस्तर तक आदिवासी समाज के लोग यूसीसी का विरोध कर रहे हैं। यूसीसी कमेटी सरगुजा गई तो वहां पर लोग इसके खिलाफ में थे। बस्तर में भी आदिवासी समाज यूसीसी को लेकर चिंतित है। राज्य में आदिवासियों को विशेष संवैधानिक संरक्षण मिला है। प्रदेश में पेसा कानून लगा है। पांचवी अनुसूची भी है।

राशिफल

मेष मानसिक शान्ति रहेगी, परन्तु बातचीत में सन्तुलित रहें। परिवार में धार्मिक कार्य हो सकते हैं। वस्त्रों पर खर्च बढ़ेंगे। सुस्वादु खानपान में रुचि रहेगी।

वृष परिवार का साथ मिलेगा। शैक्षिक कार्यों में सफलता मिलेगी। किसी मित्र के सहयोग से आय में वृद्धि हो सकती है। यात्रा पर जाना हो सकता है।

मिथुन आत्मविश्वास से लबरेज रहेगें। तरक्की के मार्ग प्रशस्त होंगे। कार्यभार में वृद्धि होगी। वाहन सुख में वृद्धि भी हो सकती है। व्यर्थ की चिंता बढ़ सकती हैं।

कर्क क्रोध के अतिरेक से बचें। शैक्षिक कार्यों कार्यों में सफलता मिलेगी। भाइयों का सहयोग मिलेगा। संयत रहें।

सिंह आत्मविश्वास भरपूर रहेगा। मन प्रसन्न भी रहेगा, परन्तु सन्तान के स्वास्थ्य से मन परेशान भी हो सकता है। किसी अज्ञात भय से परेशान हो सकते हैं।

कन्या आत्मविश्वास में कमी रहेगी। कारोबार में कठिनाइयां आ सकती हैं। स्वास्थ्य का ध्यान भी रखें। भागदौड़ अधिक रहेगी। खर्चों की अधिकता रहेगी।

तुला किसी मित्र के सहयोग से कारोबार में परिवर्तन के अवसर मिल सकते हैं। सेहत का ध्यान रखें। कार्यक्षेत्र में सफलता मिलेगी।

वृश्चिक आत्मविश्वास भरपूर रहेगा। पारिवारिक जीवन सुखमय रहेगा। कारोबार पर ध्यान रखें। कारोबारी कार्यों में कठिनाइयां आ सकती है।

धनु आत्मविश्वास तो बहुत रहेगा, परन्तु धैर्यशीलता में कमी रहेगी। संयत रहें। स्वास्थ्य का ध्यान रखें। व्यर्थ की परेशानी बढ़ सकती हैं।

मकर क्रोध के अतिरेक से बचें। परिवार के स्वास्थ्य का ध्यान रखें। कारोबार में परिवर्तन के योग बन रहे हैं। शैक्षिक कार्यों में मनचाही सफलता मिलेगी।

कुंभ आत्मविश्वास भरपूर रहेगा, परन्तु आत्मसंयत भी रहें। मानसिक शान्ति के लिए प्रयास करें। जीवनसाथी का साथ मिलेगा। कारोबार में वृद्धि होगी।

मीन मन में उतार-चढ़ाव रहेंगे। पठन-पाठन में रुचि रहेगी, परन्तु शैक्षिक कार्यों में व्यवधान आ सकते हैं। परिवार के स्वास्थ्य का ध्यान रखें। खर्चों की

प्रतिबंध की धज्जियां उड़ाते रहे माफिया, 10 जून से 15 अक्टूबर तक 167 केस दर्ज

हरिभूमि न्यूजः रायपुर

बारिश के सीजनभर रेत खदानों में नेशनल ग्रीन ट्रिब्यूनल (एनजीटी) द्वारा खनिज सामग्री पर लगाए गए उत्खनन पर प्रतिबंध का असर रायपुर जिले में कम रहा। रेत, मुरुम, चूना-फर्शी पत्थर सहित अन्य खनिज सामग्री के माफिया इस अवधि के दौरान भी खदानों में उत्खनन कराने से लेकर परिवहन एवं भंडारण कराकर एनजीटी की गाइड लाइन और आदेश का मखौल उड़ाते रहे। हालांकि इस प्रतिबंध अवधि के दौरान खनिज विभाग की टीम ने भी मुस्तैदी के साथ अवैध उत्खनन, परिवहन एवं भंडारण पर निगरानी रखने के साथ 167 प्रकरणों में कार्रवाई करते हुए पौने एक करोड़ से अधिक समझौता राशि के रूप में अर्थदंड वसूला है। इनमें सबसे अधिक प्रकरण रेत से जुड़े हुए हैं। यह आंकड़ा बताता है कि जिले में खनिज माफिया के हौसले किस तरह बढ़े हुए हैं, जिन्हें कार्रवाई का भी खौफ नहीं रहा है।

एनजीटी के प्रतिबंध के दौरान जिला खनिज विभाग ने खनन, परिवहन एवं भंडारण के 167 प्रकरणों में की कार्रवाई

विभाग से मिले आंकड़ों के अनुसार जिले में एक अप्रैल से लेकर जून तक खनिज विभाग ने खनिज सामग्री से संबंधित 336 प्रकरण दर्ज किए गए थे। इनमें अवैध परिवहन के सबसे ज्यादा 298 प्रकरण बनाए गए हैं, जिनमें सर्वाधिक 196 रेत के हैं। रेत के प्रकरणों में 5 लाख 38 हजार से अधिक राशि वसूली गई, वहीं मुरुम के 35 प्रकरणों में लगभग 10 लाख एवं चूनापत्थर के 50 प्रकरणों में लगभग 18 लाख रुपए की राशि वसूली गई। परिवहन में कोयला के 11 प्रकरणों में लगभग 13 लाख तथा मिट्टी, फर्शी पत्थर एवं बोल्डर के 6 प्रकरण में लगभग डेढ़ लाख रुपए की राशि वसूल की गई। अप्रैल से जून अवधि के दौरान अवैध उत्खनन करने के 26 एवं अवैध भंडारण के 12 प्रकरण भी दर्ज किए गए हैं। अवैध उत्खनन में 5 जगह रेत, 10 जगह मुरुम, 3 चूना पत्थर एवं 8 जगह मिट्टी के प्रकरणों पर कार्रवाई कर लगभग 35 लाख रुपए जुर्माना वसूला। इसी प्रकार अवैध भंडारण में रेत के 4 एवं चूना पत्थर के 8 प्रकरणों में कार्रवाई कर लगभग सवा 16 लाख रुपए जुर्माना वसूला।

एनजीटी का प्रतिबंध 10 जून से लागू था। जून को छोड़ें, तो 1 जुलाई से लेकर 15 अक्टूबर के दौरान 167 प्रकरण दर्ज किए गए हैं। इस तरह जून के बाद बढ़कर यह 503 पहुंच गए। हालांकि जुलाई से लेकर 15 अक्टूबर के दौरान अवैध परिवहन के 157 प्रकरण दर्ज किए गए हैं। इनमें भी रेत के सर्वाधिक 106 प्रकरण दर्ज किए गए हैं। इसके अलावा चूना पत्थर के 28, मुरुम के 9, कोयला 3, मिट्टी 10 एवं 1 बोल्डर का प्रकरण दर्ज किया है। इस तरह अवैध परिवहन के कुल प्रकरणों में लगभग 67 लाख रुपए जुर्माना वसूला है। अवैध उत्खनन के दो मुरुम एवं 2 मिट्टी के कुल 4 प्रकरणों में ढाई लाख रुपए जुर्माना वसूला है। इसी प्रकार अवैध भंडारण में रेत के 4 एवं चूना पत्थर के 2 कुल 6 प्रकरणों में लगभग साढ़े 8 लाख रुपए जुर्माना वसूल किया है।

सख्ती से कार्रवाई की जा रही

खनिज के अवैध उत्खनन, परिवहन एवं भंडारण पर सख्ती से कार्रवाई की जा रही है। प्रतिबंध अवधि के दौरान भी 165 से अधिक प्रकरणों में कार्रवाई कर 76 लाख रुपए से अधिक जुर्माना समझौता राशि के रूप में वसूल किया है।

- राजेश मालवे, उपसंचालक, खनिज विभाग
रायपुर

शब्द पहेली - 6380

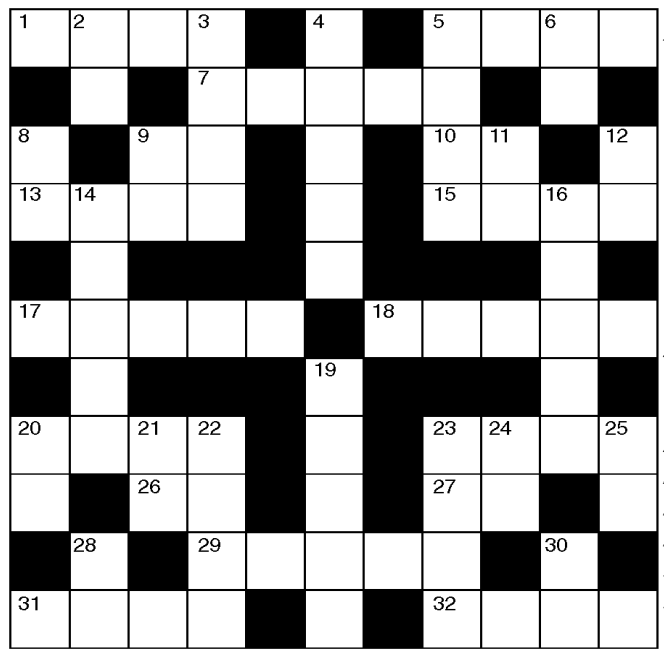

बाएँ से दाए-

1. सफल, उत्तीर्ण-4
5. ओस, रजनीजल-4
7. फरार होना, चंपत होना, पलायन करना-5
9. महीना, मास-2
10. साल का बारहवां भाग-2
13. पुचकारना-4
15. विष्णु, चक्रधारी-4
17. निरुत्तर होना-5
18. अपनत्व-5
20. असम के इस शहर को बादलों का घर कहा जाता हैं-4
23. निकृष्ट, अल्पतर-4
26. अंधकार-2
27. बुरा आदत-2
29. रसायन संबंधी-5
31. ब्राम्हण, सम्राट-4
32. गजानन, गणपति-4

ऊपर से नीचे

2. मां, आई, मदर-2
3. बारिश का गिरना-4
4. निर्माता, रचयिता-5
5. लज्जाना -4
6. मुलायम-2
8. उम्मीद-2
9. हार, जयमाल-2
11. हरे रंग का-2
12. वचन, प्रतिज्ञा-2
14. हैंडलूम, इस यंत्र पर धागों से बुनाई होती है-5
16. जनेऊ, उपनयन संस्कार-5
19. विलेन, नायक का विलोम-5
20. बादल-2
21. बुरी आदत-2
22. यम, मृत्यु का देवता-4
23. पानी के बहने की आवाज-2,2
24. वोट, अभिमत-2
28. इस जगह-2
30. कारावास, बंधन-2

शब्द पहेली -6379 का हल

क	ल	ह	■	म	■	प	र	दा	न	शी
पू	■	क	ल	श	■	छ	बी	ल	■	त
त	ल	■	■	व	■	ता	■	■	सा	ल
■	ल	■	धा	रा	प्र	वा	ह	■	व	■
म	क	ब	रा	■	था	■	म	हा	न	ता
■	■	■	वा	दा	■	मा	स	■	■	■
ह	म	रा	ही	■	पा	■	फ	र	मा	न
■	पू	■	क	हा	नी	का	र	■	य	■
ख	र	■	■	थी	■	र	■	■	का	न
प	■	ब	र	खा	■	ना	र	द	■	य
त	र	स	खा	ना	■	मा	■	म	न	न

सूडोकु नवताल - 6390

मध्यम

		8				1	5	
2					1	8		
3			4		6	7		9
5					9			
	9		2	3	4		7	
			1					8
4		7	6		5			1
		6	7					4
	5	3				2		

- प्रत्येक पंक्ति में 1 से 9 तक के अंक भरे जाने आवश्यक हैं.
- प्रत्येक आड़ी और खड़ी पंक्ति में एवं 3×3 के वर्ग में किसी भी अंक की पुनरावृत्ति न हो इसका विशेष ध्यान रखें.
- पहले से मौजूद अंकों को आप हटा नहीं सकते .
- पहेली का केवल एक ही हल है.

सूडोकु नवताल 6389 का हल

3	9	7	5	2	1	4	8	6
5	4	2	9	6	8	7	1	3
8	6	1	3	7	4	9	5	2
2	8	9	1	5	3	6	4	7
4	7	3	2	8	6	5	9	1
6	1	5	4	9	7	2	3	8
9	3	4	7	1	2	8	6	5
7	5	6	8	3	9	1	2	4
1	2	8	6	4	5	3	7	9

MANGA, SENACHA, RANGA, ORE



हरिभूमि

छत्तीसगढ़, मध्यप्रदेश, हरियाणा व दिल्ली से एक साथ प्रकाशित

समाचार ही नहीं, विचार भी

haribhoomi.com | बिलासपुर, शनिवार 17 अक्टूबर 2026

सीएम हेल्पलाइन 1076 की समीक्षा में सख्त रुख

शिकायत निपटाने में लापरवाही, तहसीलदार सस्पेंड, एक को नोटिस



हरिभूमि न्यूज ▶▶| रायपुर

मुख्यमंत्री विष्णुदेव साय ने शुक्रवार को सीएम हेल्पलाइन 1076 के कामकाज की समीक्षा की। इस दौरान शिकायतों के निराकरण में लापरवाही का मामला सामने आने पर कबीरधाम जिले के तहसीलदार को निलंबित किया गया है। इसके साथ ही एक अन्य मामले में बिलासपुर के तहसीलदार को नोटिस भी जारी किया गया है। समीक्षा के दौरान मुख्यमंत्री ने दर्ज शिकायतों के निराकरण में अनावश्यक देर और लापरवाही पर सख्त ▶▶| शेष पेज 6 पर

डेढ़ साल से लंबित था सीमांकन

समीक्षा में कबीरधाम जिले की पथरिया तहसील के सीमांकन प्रकरण में करीब डेढ़ साल की देरी सामने आई। शिकायतकर्ता छबील पाली ने बताया कि उन्होंने अप्रैल 2025 में सीमांकन के लिए आवेदन दिया था, लेकिन लंबे समय तक प्रकरण का निराकरण नहीं हुआ। मुख्यमंत्री ने इसे गंभीर प्रशासनिक लापरवाही मानते हुए कलेक्टर ▶▶| शेष पेज 6 पर

10वीं के अंकों के आधार पर तय होगा पूर्व अग्निवीरों का सिपाही बनना, पहले बैच वालों को उम्र में पांच वर्ष की छूट, छत्तीसगढ़ियों को ही मिलेगा मौका

हरिभूमि न्यूज ▶▶| रायपुर

सेना की अग्निपथ योजना में चार साल की सेवा पूरी कर चुके पूर्व अग्निवीर अब राज्य में पुलिस आरक्षक, वनरक्षक और जेल प्रहरी बन सकेंगे। राज्य सरकार ने इन पदों पर पूर्व अग्निवीरों की भर्ती के लिए नए नियम बनाए हैं। इसके तहत उनके लिए तृतीय श्रेणी के इन पदों पर 10 प्रतिशत क्षैतिज आरक्षण का प्रावधान किया गया है। खास बात यह है कि भर्ती में चयन 10वीं की परीक्षा में प्राप्त अंकों के आधार पर तैयार मेरिट सूची से किया जाएगा। इन पदों के लिए पूर्व अग्निवीरों को लिखित परीक्षा और शारीरिक योग्यता एवं दक्षता परीक्षा से पूरी तरह छूट दी गई है। सामान्य ▶▶| शेष पेज 6 पर

खास खबर

10वीं के अंकों से बनेगी मेरिट सूची

भर्ती के लिए पूर्व अग्नि वीरों की बैच वार मेरिट सूची तैयार की जाएगी। इसमें 10वीं की परीक्षा में प्राप्त अंकों को आधार बनाया जाएगा। यदि दो अभ्यर्थियों के अंक समान होते हैं, तो अधिक उम्र वाले अभ्यर्थी को मेरिट सूची में ऊपर स्थान दिया जाएगा। वैकल्पिक रूप से भारत सरकार के गृह मंत्रालय से प्राप्त पूर्व अग्नि वीरों की मेरिट सूची के आधार पर भी चयन सूची तैयार की जा ▶▶| शेष पेज 6 पर



पहले 10% आरक्षित पदों पर होगी नियुक्ति

अधिसूचना के अनुसार, वित्त विभाग से भर्ती की अनुमति मिलने के बाद स्वीकृत पदों की संख्या के 10 प्रतिशत पदों पर श्रेणीवार आरक्षण के तहत पूर्व अग्नि वीरों की नियुक्ति के आदेश पहले जारी किए जाएंगे। शेष पदों पर भर्ती के लिए मांगपत्र या प्रस्ताव छत्तीसगढ़ कर्मचारी चयन मंडल को भेजा जाएगा। यदि किसी श्रेणी में पात्र पूर्व अग्निवीर उपलब्ध नहीं होते हैं, तो ऐसे पद अगले भर्ती वर्ष के लिए आगे नहीं बढ़ाए जाएंगे।

खबर संक्षेप

ट्रेड डील : पीएम मोदी जाएंगे 11 दिसंबर को कनाडा

नई दिल्ली। प्रधानमंत्री नरेंद्र मोदी 11 से 12 दिसंबर को कनाडा के दौरे पर रहेंगे। इस दौरान दोनों देशों के

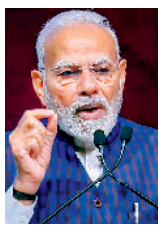

बीच ट्रेड डील पर बातचीत होगी। भारत-कनाडा व्यापार समझौते पर हस्ताक्षर होने की संभावना भी है। इसके तहत दो देश व्यापार, निवेश और कारोबार बढ़ाने के लिए नियम तय करते हैं। भारत और कनाडा 2030 तक आपसी कारोबार को बढ़ाकर सालाना 7 लाख करोड़ रुपए करना चाहते हैं। अभी दोनों देशों के बीच करीब 3 लाख करोड़ रूपए का व्यापार होता है। पीएम मोदी का दौरा ऐसे समय पर हो रहा है जब कनाडा और अमेरिका के बीच ट्रेड वॉर की स्थिती है। ट्रम्प के टैरिफ दबाव के बीच कनाडा नए बाजार तलाश रहा है।



कनॉट प्लेस और मंडी हाउस में सीजेपी सहित कई छात्र संगठनों ने किया प्रदर्शन

'लहरा दो तिरंगा' प्रदर्शन, एहतियातन हिरासत में लिए गए दीपके और नेहा

कॉकरोच जनता पार्टी (सीजेपी) के नेता अभिजीत दीपके और ऑल इंडिया स्टूडेंट्स एसोसिएशन (आइसा) की अध्यक्ष नेहा बोरा को दिल्ली पुलिस ने शुक्रवार को 'लहरा दो तिरंगा' प्रदर्शन में भाग लेने जाते समय एहतियातन हिरासत में ले लिया। हालांकि इसके बाद भी पुलिस की भारी तैनाती के बीच शुक्रवार शाम कनॉट प्लेस और मंडी हाउस में सीजेपी और आइसा के सैकड़ों समर्थकों और छात्र संगठनों के सदस्यों ने विरोध-प्रदर्शन किया।

हरिभूमि न्यूज ▶▶| नई दिल्ली

सीजेपी संस्थापक अभिजीत दीपके को झंडेवालान स्थित उनके आवास से हिरासत में लिया गया, वहीं आइसा अध्यक्ष नेहा बोरा को मंडी हाउस से हिरासत में लिया गया। इन हिरासतों के दौरान भीड़, कैमरा कर्मियों और सुरक्षाकर्मियों के बीच धक्का-मुक्की के दृश्य देखने को मिले। पुलिस सूत्रों ने बताया कि हिरासत में लेने के बाद दीपके को जाफरपुर कलां थाने ले जाया गया। इससे पहले दिन में, दिल्ली पुलिस के 20 से अधिक पुलिसकर्मी झंडेवालान स्थित दीपके के आवास पर पहुंचे और उन्हें एक नोटिस ▶▶| शेष पेज 6 पर

'मैंने क्या किया, मैं तो अकेला हूं, कहते रहे दीपके



दीपके जैसे ही घर से निकले दिल्ली पुलिस के अफसरों ने उन्हें हिरासत में ले लिया। पुलिस की इस कार्रवाई पर दीपके ने गुस्सा जाहिर किया है और पुलिस वालों से पूछा कि मैंने क्या किया? ▶▶| शेष पेज 6 पर

विवादित एसआईआर व सीईसी ज्ञानेश के विरोध स्वरूप सड़कों पर उतरे हैं लोग



प्रदर्शनकारियों ने कनाट प्लेस, मंडी हाउस में किया पैदल मार्च

पुलिस की भारी तैनाती के बीच शुक्रवार शाम कनॉट प्लेस और मंडी हाउस में राष्ट्रीय ध्वज लिए कॉकरोच जनता पार्टी (सीजेपी) के सैकड़ों समर्थकों और छात्र संगठनों के सदस्यों ने विरोध-प्रदर्शन किया। प्रदर्शनकारियों ने कनॉट प्लेस के इनर सर्किल में पैदल मार्च किया और अलग-अलग जगहों पर रुक-रुक कर 'जय हिंद' के नारे लगाए। कुछ लोगों ने राष्ट्रगान भी गाया। वे इस दौरान तितर-बितर होने के साथ ही फिर से इकट्ठा होते रहे।

'किसी के लिए प्रदर्शन जरूरी, किसी के लिए मूंगफली बेचना'

सुप्रीम कोर्ट ने शुक्रवार को दिल्ली के व्यापारियों की याचिका पर तत्काल आदेश देने से इंकार कर दिया। याचिका में कॉकरोच जनता पार्टी (सीजेपी) के सेंट्रल पार्क में प्रदर्शन से कारोबार प्रभावित होने की आशंका जताई गई थी। जस्टिस जॉयमाल्या बागची ने प्रदर्शन से जुड़ी अन्य याचिकाओं का जिक्र करते हुए कहा, 'कोई प्रदर्शन करना चाहता है, कोई मूंगफली बेचना चाहता है, कोई कानून-व्यवस्था चाहता है, ये सभी बातें आपस में जुड़ी हैं।' प्रदर्शन के कारण नई ▶▶| शेष पेज 6 पर

नवा रायपुर में 150 करोड़ की औद्योगिक इकाई का साय ने किया भूमिपूजन



हरिभूमि न्यूज ▶▶| रायपुर

छत्तीसगढ़ में औद्योगिक विकास का लाभ प्रदेश के युवाओं तक रोजगार और आर्थिक अवसरों के रूप में पहुंचे, यह राज्य सरकार की सर्वोच्च प्राथमिकताओं में शामिल है। इसी उद्देश्य से नई औद्योगिक विकास नीति में ऐसे श्रम आधारित उद्योगों को विशेष प्रोत्साहन दिया जा रहा है, जिनमें अपेक्षाकृत कम पूंजी निवेश के साथ बड़ी संख्या में रोजगार सृजित करने की क्षमता है। राज्य सरकार का लक्ष्य केवल निवेश आकर्षित करना नहीं, बल्कि निवेश को रोजगार, स्थानीय अर्थव्यवस्था की मजबूती और प्रदेश की ▶▶| शेष पेज 6 पर

अधिक रोजगार देने वाले उद्योगों को विशेष प्राथमिकता

वित्त मंत्री ओपी. चौधरी ने कहा कि मुख्यमंत्री विष्णु देव साय के नेतृत्व में छत्तीसगढ़ की औद्योगिक नीति की सोच में महत्वपूर्ण बदलाव आया है। अब निवेश का मूल्यांकन केवल निवेश की राशि से नहीं, बल्कि उससे उत्पन्न होने वाले रोजगार के अवसरों के आधार पर भी किया जा रहा है। प्रदेश में लंबे समय तक अधिक पूंजी निवेश और ▶▶| शेष पेज 6 पर

बच्ची को बचाने तेंदुए से भिड़ गया पिता फिर गांव वालों ने मिलकर दबोचा



15 को घायल, दो की जान ले चुका है तेंदुआ

हरिभूमि न्यूज ▶▶| नगरी

जिले के उदंती-सीतानदी टाइगर रिजर्व के वनांचल क्षेत्र के गांवों में करीब 15 लोगों पर हमला कर दहशत फैलाने वाले तेंदुए को आखिरकार गांव वालों ने पकड़ लिया। इसी तेंदुए के हमले से दो की जान भी जा चुकी है। पकड़े जाने से पहले भी तेंदुए ने एक बच्ची पर हमला किया था, जिसे बचाने उसके पिता तेंदुए से भिड़ गए। मदद के लिए पहुंचे ग्रामीणों ने जान की परवाह किए बिना तेंदुए को दबोच लिया। इस दौरान कुछ ग्रामीण जख्मी भी हुए हैं। बच्ची को सुरक्षित बचा लिया गया है। वहीं तेंदुए को वन विभाग को सौंप दिया गया है।

कारीपानी और आमानाला में तेंदुए के लगातार हमले से पिछले ▶▶| शेष पेज 6 पर

खास खबर

गांववालों ने ली राहत की सांस

इसके बाद सूचना मिलने पर वन विभाग की टीम मौके पर पहुंची। उदंती-सीतानदी टाइगर रिजर्व के डिप्टी डायरेक्टर वरुण जैन के अनुसार पकड़े गए तेंदुए को प्राथमिक उपचार के बाद जंगल सफारी भेजने की तैयारी की जा रही है। विशेषज्ञ चिकित्सकों की निगरानी में रखकर उसकी जांच की जाएगी। तेंदुए में रेबीज की आशंका को देखते हुए भी चिकित्सकीय परीक्षण कराया जाएगा।



मंधाना की कप्तानी में मिली शानदार जीत

शुभ रायपुर... भारत ने 4 विकेट से जिम्बाब्वे को हराया

हरिभूमि न्यूज ▶▶| रायपुर

शहीद वीर नारायण सिंह अंतरराष्ट्रीय क्रिकेट स्टेडियम में शुक्रवार को पहली बार आयोजित भारत और जिम्बाब्वे की महिला टी-20 अंतरराष्ट्रीय सीरीज का पहला मुकाबला भारतीय टीम के नाम रहा। भारत ने जिम्बाब्वे को 4 विकेट से हराकर तीन मैचों की सीरीज में 1-0 की बढ़त बना ली। भारतीय महिला टीम की इस जीत के गवाह 10 हजार से अधिक दर्शक बने। स्मृति मंधाना के लिए रायपुर में यह मुकाबला यादगार रहा। हालांकि, भारतीय ▶▶| शेष पेज 6 पर

- दीप्ति शर्मा और नंदनी प्रसाद की शानदार बल्लेबाजी ने दिलाई जीत



शुरुआत में लड़खड़ाई भारतीय टीम

116 रन के लक्ष्य का पीछा करने उतरी भारतीय टीम की शुरुआत बेहद खराब रही। कप्तान स्मृति मंधाना 9 रन बनाकर आउट हुईं, जबकि शेफाली वर्मा 4 रन ही बना सकीं। अनुषा शर्मा भी 4 रन बनाकर पवेलियन लौट गईं। कप्तान हरमनप्रीत कौर के बल्ले से भी सिर्फ 1 रन निकला। महज 19 रन पर भारत ने अपने चार विकेट गंवा दिए थे। एक समय मुकाबला भारतीय टीम के हाथों से निकलता दिखाई दे रहा था।

दीप्ति और नंदनी ने पलटा मैच

मुश्किल परिस्थितियों में दीप्ति शर्मा और नंदनी प्रसाद ने जिम्मेदारी संभाली। दोनों ने शानदार बल्लेबाजी करते हुए भारतीय पारी को संभाला और जीत की राह आसान की। दीप्ति शर्मा ने 37 गेंदों में 49 रन बनाए। उनकी पारी में 8 चौके शामिल रहे। वहीं नंदनी प्रसाद ने 35 गेंदों में नाबाद 39 रन की पारी खेली, जिसमें 6 चौके शामिल थे। दोनों की पारियों ने मैच का रुख भारत की ओर मोड़ दिया। दीप्ति शर्मा के आउट होने के बाद भी नंदनी ने धैर्य बनाए रखा। विकेटकीपर ऋचा घोष ने 5 गेंदों में 7 रन बनाकर योगदान दिया, जबकि अरुंधति रेड्डी 2 रन बनाकर नाबाद रहीं। भारतीय टीम ने 15.4 ओवर में 6 विकेट खोकर 116 रन बनाए और 26 गेंद शेष रहते मुकाबला जीत लिया।

चिंतन

एसएसआर से निपट सकते हैं सभी विवाद

लोकतंत्र की मजबूती का आधार निष्पक्ष चुनाव के साथ ऐसी मतदाता सूची तैयार करना भी है, जिसमें हर पात्र नागरिक का नाम दर्ज हो और किसी अपात्र व्यक्ति को जगह न मिले। एसआईआर चुनाव प्रक्रिया का अहम हिस्सा है। ऐसे में चुनाव आयोग का मध्य प्रदेश, उत्तर प्रदेश, पंजाब समेत 17 राज्यों और केंद्रशासित प्रदेशों में स्पेशल समरी रिवीजन (एसएसआर) कराने का निर्देश अहम माना जा रहा है। एसआईआर पर विवादों के बीच मतदाता सूची को दुरुस्त करने, सभी विवादों को निपटाने और पात्र नागरिकों को उसमें शामिल करने का अवसर देगी। एसएसआर के तहत नए मतदाताओं के नाम जोड़ने, दर्ज विवरण में गलतियां सुधारने और सूची को अद्यतन करने की व्यवस्था है। वर्ष 2027 में 18 वर्ष की आयु पूरी करने वाले युवाओं को भी अग्रिम आवेदन का अवसर मिलेगा। नाम हटाने की प्रक्रिया पर निगरानी, रिकॉर्ड सुरक्षित रखने और दावों-आपत्तियों की सूची राजनीतिक दलों को उपलब्ध कराने जैसे निर्देश जवाबदेही बढ़ा सकते हैं। किसी मतदान केंद्र पर दो प्रतिशत से अधिक नाम हटाए जाने की स्थिति में निर्वाचक पंजीकरण अधिकारी की जांच का प्रावधान भी महत्वपूर्ण है। इससे नाम हटाने की कार्रवाई में मनमानी की आशंका कम करने में मदद मिल सकती है। कुल मिलाकर यह सभी विवादों को निपटाने में अहम भूमिका निभा सकती है। एसआईआर को लेकर विवाद की प्रमुख वजह यह आशंका रही है कि मतदाता सूची को दुरुस्त करने की प्रक्रिया में कहीं पात्र नागरिक मतदान के अधिकार से वंचित न रह जाएं। बिहार से शुरू हुए विवाद में विपक्ष ने दस्तावेजों की शर्तों, समय-सीमा और बड़ी संख्या में नाम हटाए जाने पर सवाल उठाए। दूसरी ओर, चुनाव आयोग की जिम्मेदारी है कि मतदाता सूची विश्वसनीय हो और उसमें किसी तरह की गड़बड़ी न रहे। एसएसआर से विवादों का समाधान निकल सकता है, लेकिन केवल आदेश जारी करने से ऐसा नहीं होगा। जिन लोगों के नाम एसआईआर के दौरान सूची में शामिल नहीं हो पाए, उनके लिए आवेदन की प्रक्रिया सरल और सुलभ बनाना जरूरी है। उपलब्ध जानकारी के अनुसार, ऐसे लोग फॉर्म-6 भरकर नाम जुड़वाने का आवेदन कर सकते हैं। इसके लिए लोगों को जरूरी दस्तावेजों और पात्रता संबंधी नियमों की स्पष्ट जानकारी मिलनी चाहिए। ग्रामीण क्षेत्रों, शहरी बस्तियों, प्रवासी श्रमिकों और पहली बार मतदान करने वाले युवाओं तक सूचना पहुंचाने के लिए विशेष अभियान चलाना भी आवश्यक है। जिनके नाम हटाए गए हैं, उन्हें कारण जानने और अपनी पात्रता साबित करने का पर्याप्त अवसर मिलना चाहिए। मतदान केंद्रों की समीक्षा, एक केंद्र पर सामान्यतः 1,200 से अधिक मतदाता न रखने और मतदाताओं को दो किलोमीटर से ज्यादा दूरी तय करने से बचाने के निर्देश भी स्वागतयोग्य हैं। चुनाव आयोग को यह सुनिश्चित करना होगा कि मतदाता सूची में नाम जोड़ने या हटाने की प्रक्रिया राजनीतिक आरोप-प्रत्यारोप से ऊपर रहे। राजनीतिक दलों को नियमित जानकारी देना, दावों और आपत्तियों का निष्पक्ष निपटारा करना तथा निर्णयों का रिकॉर्ड सुरक्षित रखना पारदर्शिता बढ़ाएगा। देश में मतदाता सूची की शुद्धता जितनी जरूरी है, उतना ही जरूरी प्रत्येक पात्र नागरिक के मताधिकार की रक्षा करना भी है। एसएसआर को एसआईआर से उपजे विवादों के समाधान का माध्यम बनाने के लिए आयोग को नियमों के निष्पक्ष पालन के साथ संवेदनशीलता दिखानी होगी, ताकि सभी पात्रों को उनका हक मिल सके और कोई विवाद न रहे।



मुद्दा
गीता शुक्ला

कांग्रेस अपनी हार पर आत्ममंथन करे

ये किसी को बताने की जरूरत नहीं है कि चुनाव जीतने के लिए जनता का विश्वास जीतना पड़ता है। इसके लिए राजनीतिक दलों को लोगों के बीच जाना होता है, उनकी समस्याएं समझनी होती हैं और अपनी नीतियों पर भरोसा पैदा करना होता है। लेकिन जब कोई पार्टी लगातार चुनावी चुनौतियों का सामना करती है, तो उसके सामने आत्ममंथन का सवाल भी खड़ा होता है। कांग्रेस आज इसी स्थिति से गुजर रही है। राहुल गांधी लगातार आरोप लगा रहे हैं कि भारतीय जनता पार्टी को जनता नहीं, बल्कि चुनाव आयोग चुनाव जितवा रहा है। कांग्रेस समेत कई विपक्षी दल मतदाता सूची के विशेष गहन पुनरीक्षण यानी एसआईआर को लेकर चुनाव आयोग पर सवाल उठा रहे हैं। लेकिन बड़ा सवाल यह है कि क्या कांग्रेस की दशकों पुरानी चुनावी गिरावट के लिए केवल चुनाव आयोग को जिम्मेदार ठहराया जा सकता है?



राहुल गांधी के आरोपों में प्रधानमंत्री नरेंद्र मोदी, गृह मंत्री अमित शाह और राष्ट्रीय स्वयंसेवक संघ तक निशाने पर हैं। कांग्रेस का आरोप है कि चुनाव आयोग सत्तारूढ़ दल के पक्ष में काम कर रहा है। चुनाव आयोग की निष्पक्षता पर सवाल उठाना विपक्ष का अधिकार है, लेकिन गंभीर आरोपों के समर्थन में ठोस प्रमाण भी होने चाहिए। राजनीतिक बयानबाजी से किसी आरोप की सत्यता साबित नहीं होती। भाजपा की ओर से कांग्रेस को जवाब देते हुए गृह मंत्री अमित शाह ने उसके चुनावी इतिहास का हवाला दिया। उनका सवाल था कि यदि चुनाव आयोग और एसआईआर ही कांग्रेस की पराजय के कारण हैं, तो उन राज्यों में पार्टी की कमजोरी का क्या कारण है, जहां वह लंबे समय से सत्ता से बाहर है? अमित शाह के बयान पर कांग्रेस नेताओं ने अलग-अलग सवाल उठाए। जयराम रमेश ने पूछा कि कितने घुसपैठियों की पहचान हुई और कितनों के नाम मतदाता सूची से हटाए गए या उन्हें देश से बाहर निकाला गया। पवन खेड़ा ने जंतर-मंतर पर भारी पुलिस बल की तैनाती पर सवाल खड़ा किया। के.सी. वेणुगोपाल ने शाह के बयान को अगले चुनाव के परिणाम की अग्रिम घोषणा बताते हुए भाजपा पर चुनाव प्रभावित करने का आरोप लगाया। इन प्रतिक्रियाओं के बीच कांग्रेस की चुनावी गिरावट पर बहस पीछे छूट गई। एसआईआर और घुसपैठियों से जुड़े सवाल महत्वपूर्ण हो सकते हैं, लेकिन कांग्रेस को अपनी राजनीतिक कमजोरियों पर भी विचार करना चाहिए। अमित शाह का मुख्य तर्क यही था कि पार्टी अपनी हार के कारणों की समीक्षा करे। कांग्रेस को लोकसभा में अपने दम पर पूर्ण बहुमत मिले चार दशक से अधिक समय बीत चुका है। वर्ष 1984 के आम चुनाव में इंदिरा गांधी की हत्या के बाद पैदा हुई असाधारण परिस्थितियों में पार्टी ने 543 निर्वाचित सीटों में से 404 सीटें जीती थीं। उसके बाद कांग्रेस कभी अपने दम पर लोकसभा में बहुमत हासिल नहीं कर सकी। राजीव गांधी के नेतृत्व में पार्टी 1989 और 1991 के चुनावों में भी बहुमत से दूर रही।

सोनिया गांधी के नेतृत्व में कांग्रेस ने 2004 और 2009 में वापसी की। 2004 में उसने 145 और 2009 में 206 सीटें जीतीं। सहयोगियों के साथ केंद्र में सरकार भी बनाई। लेकिन इसके बाद पार्टी का प्रदर्शन तेजी से गिरा। वर्ष 2014 के लोकसभा चुनाव में कांग्रेस केवल 44 सीटों पर सिमट गई। 2019 में उसे 52 सीटें मिलीं, जबकि 2024 में उसकी सीटें बढ़कर 99 हो गईं। यह सुधार जरूर था, लेकिन पार्टी बहुमत से बहुत दूर रही। इन आंकड़ों से स्पष्ट है कि कांग्रेस की चुनावी चुनौतियां एसआईआर से बहुत पुरानी हैं। मतदाता सूची के पुनरीक्षण को उसकी दशकों की राजनीतिक गिरावट का एकमात्र कारण नहीं माना जा सकता। कभी देश के बड़े हिस्से में सरकार बनाने वाली कांग्रेस आज कई राज्यों में कमजोर स्थिति में है। तमिलनाडु में कांग्रेस का अपना मुख्यमंत्री बने छह दशक हो चुके हैं। पश्चिम बंगाल में भी वह लंबे समय से सत्ता से बाहर है। उत्तर प्रदेश में पार्टी अपने दम पर सरकार बनाने की स्थिति में नहीं पहुंच सकी है। गुजरात और ओडिशा जैसे राज्यों में भी उसे लंबे समय से सत्ता से बाहर रहना पड़ा है। इन राज्यों की परिस्थितियां अलग-अलग हैं।

कहीं क्षेत्रीय दलों का प्रभाव बढ़ा है, तो कहीं भाजपा ने अपनी राजनीतिक जमीन मजबूत की है। कांग्रेस के सामने चुनौती यह है कि वह इन बदली हुई परिस्थितियों के अनुरूप अपना संगठन और नेतृत्व तैयार करे। केवल पुराने राजनीतिक गौरव के सहारे जनता का भरोसा वापस नहीं पाया जा सकता। राजनीति केवल प्रदर्शन से नहीं चलती। राजनीतिक विश्लेषक बिक्रम उपाध्याय मानते हैं कि अमित शाह ने कांग्रेस को यह सही नसीहत दी कि दिल्ली में कुछ हजार लोगों की भीड़ जुटाने से चुनाव नहीं जीते जा सकते। राजनीतिक दलों को गांवों, कस्बों और दूर-दराज के इलाकों तक पहुंचना पड़ता है। जनता की समस्याओं को समझना और उनके समाधान के लिए काम करना जरूरी है। यह बात कांग्रेस ही नहीं, हर राजनीतिक दल पर लागू होती है। विरोध प्रदर्शन लोकतंत्र का महत्वपूर्ण हिस्सा हैं। चुनाव आयोग की निष्पक्षता और मतदाता सूची की शुद्धता पर सवाल उठाना भी विपक्ष का अधिकार है। लेकिन विरोध के साथ संगठन मजबूत करना और जनता के बीच लगातार काम करना भी जरूरी है। कांग्रेस की चुनौती यह है कि वह अपनी चुनावी पराजयों की जिम्मेदारी तय करे। क्या पार्टी का संगठन कमजोर हुआ है? क्या उसका नेतृत्व लोगों की अपेक्षाओं पर खरा उतर रहा है? क्या उसकी नीतियां नए मतदाताओं को आकर्षित कर पा रही हैं? इन सवालों पर गंभीर चर्चा के बिना राजनीतिक वापसी कठिन होगी। भाजपा हाल के स्थानीय निकाय और ग्राम समिति चुनावों में अपने प्रदर्शन को जनता के समर्थन के रूप में पेश कर रही है। कांग्रेस को भी इन नतीजों और अपने प्रदर्शन का तथ्यों के आधार पर विश्लेषण करना चाहिए। हर चुनाव के परिणाम को उसके स्थानीय और राजनीतिक संदर्भ में समझना जरूरी है। राहुल गांधी और कांग्रेस नेतृत्व के सामने दो चुनौतियां हैं। पहली, चुनाव आयोग के खिलाफ लगाए गए आरोपों को प्रमाणों के साथ सामने रखना। दूसरी, अपनी चुनावी कमजोरियों को स्वीकार कर संगठन में सुधार करना। ये दोनों काम एक साथ किए जा सकते हैं। लोकतंत्र में किसी भी दल को जीत का स्थायी अधिकार नहीं मिलता। जनता का विश्वास कामकाज, नेतृत्व और नीतियों से अर्जित करना पड़ता है। कांग्रेस यदि अपनी राजनीतिक जमीन वापस पाना चाहती है, तो उसे आरोपों से आगे बढ़कर आत्ममंथन करना होगा। चुनाव आयोग पर सवाल उठाना एक राजनीतिक विकल्प हो सकता है, लेकिन अपनी कमजोरियों को दूर करना उसकी जरूरत है।

चुनाव जीतने के लिए जनता का विश्वास जीतना पड़ता है। इसके लिए राजनीतिक दलों को लोगों के बीच जाना होता है, उनकी समस्याएं समझनी होती हैं और अपनी नीतियों पर भरोसा पैदा करना होता है। जब कोई पार्टी लगातार चुनावी चुनौतियों का सामना करती है, तो उसके सामने आत्ममंथन का सवाल भी खड़ा होता है। कांग्रेस आज इसी स्थिति से गुजर रही है। राहुल गांधी लगातार आरोप लगा रहे हैं कि भारतीय जनता पार्टी को जनता नहीं, बल्कि चुनाव आयोग चुनाव जितवा रहा है। कांग्रेस समेत कई विपक्षी दल एसआईआर को लेकर चुनाव आयोग पर सवाल उठा रहे हैं। लेकिन बड़ा सवाल यह है कि क्या कांग्रेस की दशकों पुरानी चुनावी गिरावट के लिए केवल चुनाव आयोग को जिम्मेदार ठहराया जा सकता है?

(लेखिका स्वतंत्र स्तंभकार हैं, ये उनके अपने विचार हैं।)

लेख पर अपनी प्रतिक्रिया haribhoomi@gmail.com पर दे सकते हैं।

राष्ट्र सेविका समिति के 90 वर्ष

रितु शर्मा

समाज जीवन की ज्ञाता वंदनीय लक्ष्मीबाई केलकर

कुछ व्यक्तित्व ऐसे होते हैं, जिनका जीवन केवल उनकी अपनी कहानी नहीं रहता, बल्कि आने वाली पीढ़ियों के लिए प्रेरणा का प्रकाशपुंज बन जाता है। वे अपने समय की परिस्थितियों से समझौता नहीं करते, बल्कि अपने विचार, साहस और साधना से परिस्थितियों को नई दिशा देते हैं। वंदनीय लक्ष्मीबाई केलकर जी, जिन्हें समूचा सेविका परिवार श्रद्धापूर्वक 'मौसी जी' के नाम से स्मरण करता है, ऐसा ही एक तपस्विनी व्यक्तित्व थीं। राष्ट्र सेविका समिति के रूप में उन्होंने जिस विचार का बीजारोपण किया, वह आज नौ दशकों की साधना के बाद एक विशाल वटवृक्ष के रूप में हमारे सामने है। वर्ष 1936 केवल एक संगठन की स्थापना का वर्ष नहीं था; वह भारतीय नारी की अंतर्निहित शक्ति को संगठित रूप में राष्ट्रजीवन से जोड़ने के एक दूरदर्शी संकल्प का प्रारंभ था।उस समय का समाज अनेक परिवर्तनकारी परिस्थितियों से गुजर रहा था।



मौसी जी के व्यक्तित्व की जड़ें उनके बाल्यकाल के संस्कारों में थीं। उनके जीवन-वृत्त में वर्णित एक प्रसंग के अनुसार, उनकी माता यशोदाबाई लोकमान्य तिलक जी के समाचारपत्र 'केसरी' का वाचन आसपास की महिलाओं को एकत्र करके करती थीं। उस समय विदेशी शासन के विरुद्ध राष्ट्रीय चेतना का प्रसार करना अपने आप में साहस और दृढ़ता का कार्य था। बालिका कमल ने अपने घर में ही राष्ट्रप्रेम, विचारशीलता और सामाजिक जागरण का वातावरण देखा।

व्यक्तिगत संघर्ष से व्यापक सामाजिक संकल्प तक: वर्ष 1932 में पति के निधन के बाद मौसी जी के सामने आठ बच्चों के पालन-पोषण और परिवार की जिम्मेदारियों का बड़ा दायित्व आया। यह उनके जीवन की कठिन परीक्षा थी। किंतु उन्होंने परिस्थितियों के सामने हार मानने के बजाय धैर्य, आत्मसम्मान और कर्तव्यनिष्ठा के साथ जीवन को आगे बढ़ाया।

यहीं उनके व्यक्तित्व का वह पक्ष दिखाई देता है, जो आने वाली पीढ़ियों को विशेष प्रेरणा देता है। जिस महिला ने अपने परिवार के कठिन दायित्वों का सामना साहसपूर्वक किया, उसी ने आगे चलकर असंख्य महिलाओं को संगठित करने और उनमें आत्मविश्वास जगाने का बीड़ा उठाया।

डॉ. हेडगेवार से भेंट : एक विचार को मिली दिशा..... अपने पुत्रों के माध्यम से मौसी जी राष्ट्रीय स्वयंसेवक संघ की शाखा-पद्धति से परिचित हुईं। उन्होंने वहाँ व्यक्ति निर्माण, अनुशासन, परस्पर आत्मीयता और राष्ट्रभक्ति के संस्कारों को विकसित होते देखा। उन्हें लगा ये वैसा ही कार्य है जिसे वह महिलाओं के बीच करने की कल्पना कर रही थीं। समिति के आधिकारिक इतिहास के अनुसार, वर्ष 1938 में पुणे में कार्यरत सरस्वती ताई आप्टे ने मौसी जी से भेंट के बाद अपना कार्य समिति के कार्य में समाहित कर दिया। यह घटना बताती है कि जब उद्देश्य व्यापक हो और ध्येय के प्रति निष्ठा हो, तब व्यक्तिगत प्रयास भी एक बड़ी सामूहिक शक्ति का रूप ले सकते हैं।

नारी शक्ति - संस्कार, सामर्थ्य और राष्ट्रधर्म.....

मौसी जी की दृष्टि में नारी की शक्ति का सर्वोच्च स्वरूप केवल व्यक्तिगत उपलब्धियों में नहीं, बल्कि परिवार, समाज और राष्ट्र के जीवन को समृद्ध बनाने में दिखाई देता है। जीजाबाई ने शिवाजी महाराज के व्यक्तित्व में स्वाभिमान और राष्ट्रनिष्ठा के संस्कार विकसित किए। रानी लक्ष्मीबाई ने साहस और महारानी अहिल्याबाई होल्कर ने कर्तव्यपालन का आदर्श प्रस्तुत किया। भारतीय परंपरा ऐसे अनेक उदाहरणों से समृद्ध है, जिनमें नारी ने संस्कार देने के साथ स्वयं नेतृत्व और संघर्ष का दायित्व भी निभाया।

90 वर्ष : अतीत का गौरव, भविष्य का संकल्प.....

आज 2026 में समिति अपनी स्थापना के 90 वर्ष पूर्ण कर रही है। यह अवसर उन असंख्य सेविकाओं की साधना को नमन करने का है, जिन्होंने अपने समय, श्रम और सामर्थ्य से इस विचार को आगे बढ़ाया।

आज की चुनौतियाँ बदल गई हैं। तकनीक ने अवसरों का विस्तार किया है, लेकिन नई पीढ़ी में सांस्कृतिक चेतना, सामाजिक संवेदनशीलता, अनुशासन और विवेक का विकास भी उतना ही आवश्यक है। परिवारों में संवाद, समाज में समरसता, बालिकाओं की शिक्षा, कौशल विकास, डिजिटल माध्यमों के प्रति जागरूकता और सेवा की भावना को सुदृढ़ करना आज के समय की महत्त्वपूर्ण आवश्यकताएँ हैं।

नौ दशकों की यात्रा हमें यह स्मरण कराती है कि किसी विचार की वास्तविक सफलता तब होती है, जब वह कार्यकर्ताओं के जीवन में उतरकर समाज के लिए उपयोगी बनता है। श्रद्धांजलि नहीं, जीवन में उतारने का संकल्पः मौसी जी को सच्ची श्रद्धांजलि केवल उनके जीवन का स्मरण करना नहीं, बल्कि उनके द्वारा प्रज्वलित ध्येय-ज्योति को अपने जीवन में जीवंत रखना है। उन्होंने अपने व्यक्तिगत संघर्ष को व्यापक सामाजिक दायित्व में बदला और एक विचार को संगठन का स्वरूप दिया। आज हमारी जिम्मेदारी है कि हम उस विचार को सेवा, संस्कार, अनुशासन और समर्पण के माध्यम से आगे बढ़ाएँ। नब्बे वर्षों की यह साधना हमें तीन सूत्र देती है— संस्कारों से चरित्र निर्माण, संगठन से सामर्थ्य निर्माण और सेवा से राष्ट्र निर्माण।

वंदनीय मौसी जी के चरणों में श्रद्धापूर्वक नमन करते हुए हमारा संकल्प हो कि सेवा हमारे जीवन की साधना बने, संस्कार हमारी पहचान बनें, संगठन हमारी शक्ति बने और राष्ट्रकार्य हमारे जीवन का ध्येय बने।

यही मौसी जी के जीवन का संदेश है। यही राष्ट्र सेविका समिति के नौ दशकों की साधना का सार है। और यही आने वाली पीढ़ियों के लिए हमारा उत्तरदायित्व!

आत्मसंयम योग में स्थित रहें



संकलित

दर्शन

विपरीत परिस्थिति में ही योग की प्रामाणिकता सिद्ध होती है। संयम की प्रामाणिकता भी योग से ही सिद्ध होती है। हमारी ज्ञानेंद्रियां तथा कर्मेंद्रियां अपनी अर्जित शक्ति को बाहर की ओर खर्च कर रही हैं। योग द्वारा उसका एकत्रीकरण किया जाता है। योग चाहे ध्यान के रूप में हो या व्यायाम-प्राणायाम के रूप में, उसकी शक्ति को एकत्र करके हम शक्ति का उपयोग कहां करते हैं, वास्तविक योग वह है। रावण भी बहुत बड़ा योगी था, पर उसने अपने योग से प्राप्त शक्ति से भगवान की योगमाया सीता जी का हरण करके योग का दुरुपयोग किया। जब तक आत्मसंयम योग जीवन में न आ जाए, तब तक क्रियात्मक योग केवल शरीर संवर्धन के ही कार्य आएगा। हम जीवन के किसी भी क्षेत्र में अतिरेकवादी दृष्टिकोण के दुराग्रही न होकर संतुलित होकर मध्य स्थिति में रहकर आत्मसंयम योग में स्थित रहें। मध्य में ही भगवान का वास होता है। हमारे शरीर में जो मध्य प्रदेश है, वही हृदय प्रदेश है। हाथ-पांव के रूप में नीचे कर्म प्रदेश है तथा विचार के रूप में सिर में विवेक प्रदेश है। जिसे विवेक स्वीकार कर ले और कर्मयोग से जिस शक्ति को अर्जित किया हो, उसे हृदय प्रदेश के मध्य सिंहासन पर बैठाया जाता है। सब कुछ ईश्वर को समर्पित कर देना ही महायोग है। शरीर का योग यदि भगवान से जुड़कर ध्यान योग बन जाए और योग से प्राप्त शक्तियों का उपयोग हम हनुमान जी, श्रीभरत जी और श्री लक्ष्मण जी की तरह सेवा के लिए करें तो योग प्राणीमात्र की सेवा का उपादान बनकर सहजयोग बन जाएगा।

लक्ष्मी जी कहाँ निवास करतीं हैं



संकलित

प्रेरणा

एक बार की बात है, राजा बलि समय बिताने के लिए एकान्त स्थान पर गधे के रूप में छिपे हुए थे। देवराज इन्द्र उनसे मिलने के लिए उन्हें ढूँढ रहे थे। एक दिन इन्द्र ने उन्हें खोज निकाला और उनके छिपने का कारण जानकर उन्हें काल का महत्व बताया। साथ ही उन्हें तत्वज्ञान का बोध कराया। तभी राजा बलि के शरीर से एक दिव्य रूपात्मा स्त्री निकली। उसे देखकर इन्द्र ने पूछाः दैत्यराज! यह स्त्री कौन है? देवी, मानुषी अथवा आसुरी शक्ति में से कौन-सी शक्ति है? राजा बलि बोलेः देवराज! ये देवी तीनों शक्तियों में से कोई नहीं हैं। आप स्वयं पूछ लें। इन्द्र के पूछने पर वे शक्ति बोलींः देवेन्द्र! मुझे न तो दैत्यराज बलि जानते हैं और न ही तुम या कोई अन्य देवगण। पृथ्वी लोक पर लोग मुझे अनेक नामों से पुकारते हैं। जैसे- श्री, लक्ष्मी आदि। इन्द्र बोलेः देवी! आप इतने समय से राजा बलि के पास हैं लेकिन ऐसा क्या कारण है कि आप इन्हें छोड़कर मेरी ओर आ रही हैं? लक्ष्मी जी बोलींः देवेन्द्र! मुझे मेरे स्थान से कोई भी हटा या डिगा नहीं सकता है। मैं सभी के पास काल के अनुसार आती-जाती रहती हूँ। जैसा काल का प्रभाव होता है मैं उतने ही समय तक उसके पास रहती हूँ। अर्थात मैं समयानुसार एक को छोड़कर दूसरे के पास निवास करती हूँ। इन्द्र बोलेः देवी! आप असुरों के यहाँ निवास क्यों नहीं करतीं? लक्ष्मी जी बोलींः देवेन्द्र! मेरा निवास वहीं होता है जहाँ सत्य हो, धर्म के अनुसार कार्य होते हों, व्रत और दान देने के कार्य होते हों। लेकिन असुर भ्रष्ट हो रहे हैं। ये पहले इन्द्रियों को वश में कर सकते थे, सत्यवादी थे, ब्राह्मणों की रक्षा करते थे, पर अब इनके ये गुण नष्ट होते जा रहे हैं।

अंतर्मन

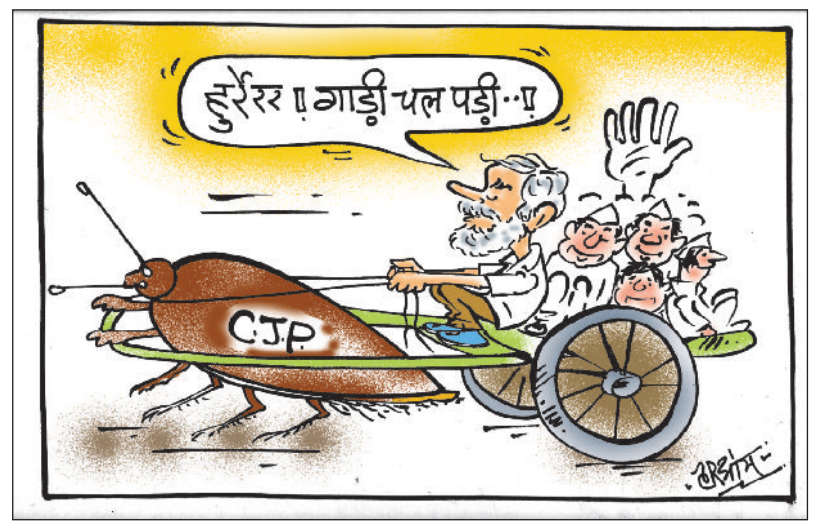

आज की पाती

कहां खो गए मिट्टी के दीये

कभी दिवाली मिट्टी के दीयों की सौंधी महक, घर में बनते पकवानों की मिठास, आंगन के मांडणों, रिश्तों के अपनत्व और लोक परंपराओं की जीवंतता का पर्व हुआ करती थी। आज बिजली की रंग-बिरंगी लड़ियां हैं, महंगे उपहार हैं, मिठाइयों के आकर्षक डिब्बे हैं, पटाखों का शोर है और इंटरनेट पर शुभकामनाओं की भरमार है। सब कुछ है, लेकिन क्या वह पहले जैसा उल्लास, वह आत्मीयता और वह सुकून भी है? आधुनिकता की चकाचौंध में कहीं हम दिवाली की आत्मा तो नहीं खोते जा रहे हैं? दिवाली केवल अमावस्या की रात को रौशन करने का पर्व नहीं है। यह अंधकार पर प्रकाश, निराशा पर आशा और दूरी पर अपनत्व की विजय का प्रतीक है। यह वह अवसर है जब घरों के साथ रिश्तों की भी सफाई होती थी, मन के मैल दूर किए जाते थे और रूठों को मनाया जाता था। - शरद जोशी, बिलासपुर

ट्रेंड

सबका साथ-सबका विकास



'सबका साथ-सबका विकास' की भावना के अनुरूप, भारतीय जनता पार्टी ने शिक्षा, विकास, कल्याण, रोजगार, महिला सुरक्षा और दंगाइयों से निपटने के मामलों में समान लगन के साथ काम किया है।
- योगी आदित्यनाथ, सीएम, उत्तरप्रदेश

गुमराह कर रहे कांग्रेसी



कांग्रेस और उसके सहयोगी दल सत्ता की अपनी लालसा के चलते देश में अराजकता और अस्थिरता का माहौल बनाने की कोशिश कर रहे हैं। झूठे आरोपों, भ्रामक बयानों और बेबुनियाद मुद्दों के जरिए जनता को गुमराह करना ही उनकी राजनीति का आधार बन गया है।
- डॉ. मोहन यादव, सीएम, मध्यप्रदेश

नरेंद्र मोदी का भाषण



देश के हर नागरिक को 6 जून 2011 को दिया गया नरेंद्र मोदी का भाषण सुनना चाहिए, जिसमें उन्होंने कहा था कि अगर उनके हाथ बंधे न होते, तो वे केंद्र सरकार के खिलाफ लड़ाई छेड़ देते। यह अराजकता की पराकाष्ठा थी।
- अशोक गहलोत, पूर्व सीएम, राजस्थान

राष्ट्रव्यापी अभियान



आज मुझे 'भारत यात्रा' के समापन की याद आ रही है, जो बच्चों के यौन शोषण और तस्करी के खिलाफ एक राष्ट्रव्यापी अभियान था। 2017 में हुई इस यात्रा के दौरान 22 राज्यों में 11,000 किलोमीटर की दूरी तय की गई।
- कैलाश सत्यार्थी, नोबेल पुरस्कार विजेता

करंट अफेयर

अंग प्रत्यारोपण की दवाओं के लिए भारत, जर्मन आए साथ



भारत की कंपनी 'विन्स बायोप्रोडक्ट्स लिमिटेड' और जर्मनी की कंपनी 'नियोवी बायोटेक जीएमबीएच' अंग प्रतिरोपण में इस्तेमाल होने वाली दवा सहित 'इम्युनोग्लोबुलिन' उत्पादों के निर्माण एवं व्यावसायिक बिक्री के लिए मिलकर काम करेंगी और इसके तहत संबंधित प्रौद्योगिकी भी भारत को हस्तांतरित की जाएगी। बर्लिन स्थित भारतीय दूतावास ने यह जानकारी दी। 'इम्युनोग्लोबुलिन' एक प्रकार का प्रोटीन है, जिसे प्रतिरक्षी (एंटीबॉडी) भी कहा जाता है। यह शरीर की रोग प्रतिरोधक प्रणाली का हिस्सा है और संक्रमण से लड़ने में मदद करता है। दूतावास ने बताया कि उसने 13 अक्टूबर को आयोजित भारत-जर्मनी स्वास्थ्य नेतृत्व संवाद के दौरान 'नियोवी बायोटेक जीएमबीएच' और 'विन्स बायोप्रोडक्ट्स लिमिटेड' के बीच समझौते में मदद की। इस सहयोग के तहत 'इम्युनोग्लोबुलिन' उत्पादों का निर्माण किया जाएगा। इनमें 'एंटी-थाइमोसाइट ग्लोबुलिन' भी शामिल है, जिसका इस्तेमाल मनुष्यों में अंग प्रतिरोपण और रक्त संबंधी कुछ विकारों के इलाज में किया जाता है। भारतीय दूतावास ने बृहस्पतिवार को सोशल मीडिया मंच 'एक्स' पर एक पोस्ट में कहा, 'बर्लिन स्थित भारतीय दूतावास ने 13 अक्टूबर, 2026 को आयोजित भारत-जर्मनी स्वास्थ्य नेतृत्व संवाद के दौरान जर्मनी की नियोवी बायोटेक जीएमबीएच और भारत की विन्स बायोप्रोडक्ट्स लिमिटेड के बीच गोपनीयता समझौते के आदान-प्रदान में मदद की।'

ऑफ बीट

स्काईरूट की मदद से अमेरिकी कंपनी रात में 'धूप' बेचेगी



जरा सोचिए, क्या रात के घने अंधेरे में भी धरती के किसी खास हिस्से को सूरज की रोशनी से जगमगाया जा सकता है? एक अमेरिकी अंतरिक्ष प्रौद्योगिकी कंपनी इस कल्पना को हकीकत में बदलने की तैयारी कर रही है और वह भी भारतीय कंपनी की मदद से। कैलिफोर्निया स्थित स्टार्ट-अप 'रिफ्लेक्ट ऑर्बिटल' ने अंतरिक्ष में विशाल दर्पण स्थापित कर पृथ्वी पर मांग के अनुरूप 'धूप' बेचने की अनोखी योजना बनाई है। इस महत्वाकांक्षी मिशन के लिए कंपनी ने भारत की निजी अंतरिक्ष प्रौद्योगिकी कंपनी 'स्काईरूट एयरोस्पेस' की प्रक्षेपण सेवाएं लेने को लेकर समझौते पर हस्ताक्षर किए हैं। 'रिफ्लेक्ट ऑर्बिटल' कंपनी उपग्रहों का एक ऐसा समूह तैयार कर रही है, जो रात के समय आपदा प्रभावित क्षेत्रों में खोज और बचाव कार्यों के लिए तत्काल रोशनी मुहैया करा सकेगा। इससे सौर ऊर्जा संयंत्रों में बिजली उत्पादन की अवधि भी बढ़ाई जा सकेगी। कंपनी ने अपने दो उपग्रहों को अंतरिक्ष में भेजने के लिए हैदराबाद स्थित 'स्काईरूट एयरोस्पेस' के साथ अनुबंध किया है। इन उपग्रहों को स्काईरूट के 'विक्रम' रॉकेट के जरिए प्रक्षेपित किया जाएगा। 'रिफ्लेक्ट ऑर्बिटल' ने एक बयान में कहा, ''अमेरिका में तय हमारे अन्य प्रक्षेपण अभियानों के साथ-साथ इन दो प्रक्षेपण से हमें एक निश्चित समयसीमा और अतिरिक्त क्षमता मिलेगी।''

हमारा पता

हरिभूमि कार्यालय
रिंग रोड नं. 2, गौरवपथ, बिलासपुर
फोन: 401050,271016,फैक्स-271018
ई-मेल: haribhoomibsp@gmail.com
वेब-साइट: www.haribhoomi.com

बिलासपुर, शनिवार 17 अक्टूबर 2026 | आश्विन शुक्ल पक्ष सप्तमी | वर्ष : 26, अंक : 207 | पृष्ठ : 12+6 = 18 मूल्य : 4.00*** | haribhoomi.com

हरिभूमि

छत्तीसगढ़, मध्यप्रदेश, हरियाणा व दिल्ली से एक साथ प्रकाशित

समाचार ही नहीं, विचार भी



राजतंत्र से चली आ रही परंपरा, पंचमी को मना दशहरा, पर रावण नहीं जला

हरिभूमि न्यूज ⏭ डांड़गांव

शारदीय नवरात्र पर पूरा सरगुजा देवी की आराधना में लीन है। नवरात्र के बाद रावण दहन के साथ दशहरा का त्यौहार मनाया जाएगा लेकिन सरगुजा का एक ऐसा गांव भी है जहां पंचमी को ही दशहरा मनाया गया। डांडगोइहा ठाकुर देव धाम में गांव के लोगों ने विधि विधान से दसईं पूजा करने के साथ ही दशहरा का त्यौहार मनाया। इस दौरान गांव में दो दिनों तक मेले का आयोजन किया गया। ग्रामीणों ने गांव और जिले की खुशहाली के लिए पूजा अर्चना करने के साथ ही मांदर की थाप पर जमकर थिरके। हम बात कर रहे है ⏭शेष पेज 6 पर

नवरात्रि-7 दिन

पूजा-अर्चना करने ठाकुर देव धाम में उमड़ी श्रद्धालुओं की भीड़

चढ़ाई गई बकरों की बलि

सदियों परम्परा के अनुसार जब लोग अपनी परेशानी लेकर मन्नत मांगने आते हैं और मंनन्त पूरा हो जाता है तो बलि प्रथा के तहत ठाकुर देव के विशेष पूजा के रूप में बलि चढ़ाई जाती है। आज बड़ी संख्या में श्रद्धालुओ ने मन्नत पूरी होने पर दर्जनों बकरों की बलि बैगा द्वारा चढ़ाई गई।



पूरा गांव जगमगाया

जैसे ही ठाकुर देव धाम में पूजा का समय आता है उससे पहले ही डांड़गांव के लोग अपने घरों में साफ सफाई कर पूरे गांव में जगमगा देते हैं। बड़े ही धूमधाम से ठाकुर देव धाम को ग्रामीण क्षेत्रों में मनाया जाता है। जहां सैकड़ों की संख्या में लोग शाम को ही पहुंचना शुरू कर देते हैं। ठाकुर देव धाम में शिवा राम बैगा एवं उनके टीम द्वारा पूजा अर्चना करवाया जाता है।

अकलवारा में शयन मुद्रा में विराजित मां दंतेश्वरी



अमीन पप्पू रवानी ⏭ बेमेतरा

छत्तीसगढ़ के गांव-गांव में देवी-देवताओं के अलग-अलग स्वरूप और उनसे जुड़ी लोकमान्यताएं श्रद्धालुओं की आस्था का केंद्र हैं। इसी कड़ी में बेमेतरा जिले के साजा विकासखंड अंतर्गत ग्राम अकलवारा में मां दंतेश्वरी का अनोखा स्वरूप श्रद्धालुओं को आकर्षित करता है। यहां माता की प्रतिमा शयन मुद्रा यानी सोई हुई अवस्था में विराजमान है। स्थानीय मान्यता के अनुसार, माता भूमि को फोड़कर स्वयंभू ⏭शेष पेज 6 पर

साल में दो बार जलते हैं ज्योति कलश

गांव के देवेंद्र कुमार साहू ने बताया कि माता दंतेश्वरी मंदिर में साल में दो बार ज्योति कलश प्रज्ज्वलित किए जाते हैं। श्रद्धालुओं की आस्था का अंदाजा इसी बात से लगाया जा सकता है कि यहां ज्योति कलश की संख्या लगातार बढ़ रही है। देवकर-साजा मार्ग से गुजरने वाले कई श्रद्धालु भी माता के दर्शन के लिए मंदिर पहुंचते हैं। भक्तों का विश्वास है कि सच्चे मन से पूजा-अर्चना करने और ज्योति कलश प्रज्ज्वलित करने से माता उनकी मनोकामनाएं पूरी करती हैं।

कस्टम मिलिंग की नई नीति, कई कड़े प्रावधान

धान की हेराफेरी रोकने ऑनलाइन फंदा एक-एक बोरी पर होगा क्यूआरकोड

हरिभूमि न्यूज ⏭ रायपुर

छत्तीसगढ़ सरकार ने वर्ष 2026-27 के लिए धान की कस्टम मिलिंग नीति जारी कर दी है। खास बात ये है कि कस्टम मिलिंग की प्रक्रिया को अधिक पारदर्शी बनाने और सरकारी धान की साइकिलिंग तथा हेराफेरी पर रोक लगाने के लिए राज्य सरकार ने नई नीति में डिजिटल निगरानी और समयबद्ध चावल जमा करने पर जोर दिया है।

नई व्यवस्था के तहत चावल की बोरियों पर क्यूआर कोड आधारित ट्रैकिंग की व्यवस्था होगी। वहीं, राइस मिलों को उनकी वार्षिक मिलिंग क्षमता के अधिकतम 75 प्रतिशत तक ही धान कस्टम मिलिंग के लिए मिलेगा। चावल जमा करने में निर्धारित समयसीमा का पालन नहीं करने पर मिलरों पर आर्थिक दंड लगाने और आवंटित स्टेक निरस्त करने का भी प्रावधान किया गया है। खाद्य, नागरिक आपूर्ति एवं उपभोक्ता संरक्षण विभाग की नीति के अनुसार, खरीफ विपणन वर्ष 2026-27 से राष्ट्रीय खाद्य सुरक्षा अधिनियम (एनएफएसए) और अन्य निर्दिष्ट योजनाओं के तहत चावल की बोरियों पर क्यूआर कोड अंकित करने ⏭शेष पेज 6 पर

खास खबर

मिलरों की वार्षिक क्षमता के 75 प्रतिशत तक ही मिलेगा धान

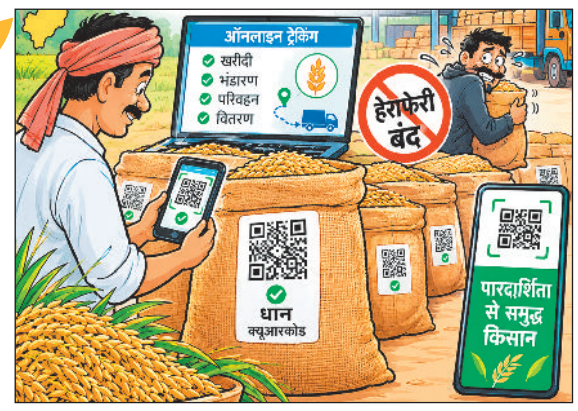

मिलिंग क्षमता के आधार पर होगा धान का आवंटन

नीति में राइस मिलों के पंजीयन और धान आवंटन की प्रक्रिया को भी नियंत्रित किया गया है। कस्टम मिलिंग के लिए मिल का पंजीयन अनिवार्य होगा। भौतिक सत्यापन के बाद ही स्टेट फूड प्रोक्योरमेंट पोर्टल (एसएफपीपी) पर पंजीयन किया जाएगा। मिलरों को अपनी बिजली खपत का विवरण पोर्टल पर दर्ज करना होगा तथा निजी स्रोत से प्राप्त धान-चावल और सरकारी धान-चावल का अलग-अलग रिकॉर्ड रखना होगा। पोर्टल के माध्यम से यह जानकारी सेंट्रल फूड प्रोक्योरमेंट पोर्टल तक भी पहुंचाई जाएगी। नीति के मुताबिक, मिलरों को उनकी वार्षिक मिलिंग क्षमता के अधिकतम 75 प्रतिशत तक धान आवंटित किया जाएगा। मिल की पंजीकृत क्षमता के आधार पर पहली अनुमति चार माह की मिलिंग क्षमता के बराबर दी जाएगी। इसके बाद एक बार में अधिकतम छह माह की मिलिंग क्षमता के बराबर अनुमति दी जा सकती है। जिन राइस मिल संचालकों के खिलाफ राज्य सरकार ⏭ शेष पेज 6 पर

25 कार्य दिवस में स्टेक पूरा करना होगा

कस्टम मिलिंग के बाद चावल जमा करने की प्रक्रिया के लिए भी समयसीमा तय की गई है। भारतीय खाद्य निगम या नागरिक आपूर्ति निगम से स्टेक आवंटित होने के 25 कार्य दिवस के भीतर उसे पूरा करना होगा। निर्धारित अवधि में स्टेक पूरा नहीं करने पर आवंटित मात्रा में से चावल जमा करने के लिए शेष मात्रा पर 10 रुपये प्रति क्विंटल की दर से पेनाल्टी लगेगी। इसके अलावा आवंटित स्टेक को निरस्त भी किया जा सकता है। नीति में यह भी स्पष्ट किया गया है कि पिछले अनुबंध की मिलिंग पूरी करने और उसके तहत पूरा चावल जमा करने के बाद ही मिलर को नई मिलिंग की अनुमति दी जाएगी। सामान्य व्यवस्था के अनुसार, धान की अरवा मिलिंग पर 67 प्रतिशत और उसना मिलिंग पर 68 प्रतिशत चावल जमा करना होगा।

धान की ढुलाई से लेकर मिल तक निगरानी

सरकारी धान के पुनर्चक्रण को रोकने के लिए परिवहन व्यवस्था पर भी निगरानी के निर्देश दिए गए हैं। धान और चावल के परिवहन में इस्तेमाल होने वाले वाहनों को सड़क परिवहन एवं राजमार्ग मंत्रालय के वाहन पोर्टल से जोड़ने तथा वाहनों में लोकेशन ट्रैकिंग डिवाइस लगाने के निर्देश हैं। मिलरों को खरीदी केंद्रों से उठाया गया धान अपने मिल परिसर तक पहुंचाना होगा। परिवहन के दौरान धान की आवाजाही की नियमित निगरानी की जाएगी। नीति में खरीदी केंद्रों से अधिकाधिक धान सीधे राइस मिलों तक पहुंचाने पर भी जोर दिया गया है, ताकि भंडारण, परिवहन और सूखत से जुड़े खर्च कम किए जा सकें।

खैर लकड़ी की तस्करी, हिमाचल से एक और अरेस्ट,1.70 करोड़ बरामद

हरिभूमि न्यूज .महासमुंद।



खैर लकड़ी के अवैध परिवहन, तस्करी और फर्जी एनओसी/बिलिंग मामले में महासमुंद पुलिस ने हिमाचल प्रदेश, हरियाणा के ठिकानों में दबिश देकर 15 टन खैर लकड़ी जब्त किया है। मामले में एक आरोपी को गिफ्तार किया गया है। वहीं इस मामले में पूर्व में तीन आरोपी गिरफ्तार किए जा चुके हैं। पुलिस ने बताया कि प्रकरण में बीएनएस, आर्म्स एक्ट और भारतीय वन अधिनियम के तहत अपराध पंजीबद्ध कर कार्रवाई एवं विवेचना जारी है। इस मामले में अब तक एक करोड़ 70 लाख रुपए नगद और करीब 70 टन खैर लकड़ी जब्त किया जा चुका है।

पुलिस ने बताया कि जिला पुलिस महासमुंद द्वारा वन परिक्षेत्र अधिकारी पिथौरा के आवेदन पर करीब 23 टन खैर लकड़ी के अवैध परिवहन करने के लिए कूटरचना कर फर्जी दस्तावेज तैयार करने का मामला दर्ज किया गया था। इसी मामले में 7 सितंबर को आरोपी मनीष अग्रवाल के ग्राम मुड़पार, थाना सरसींवा स्थित मकान में दबिश देकर 81 लाख रुपए नकद जब्त किए गए थे। प्रकरण की अग्रिम विवेचना एवं आरोपियों की पतासाजी के दौरान जिला महासमुंद पुलिस की ⏭शेष पेज 6 पर

हनी सिंह को साइबर सेल से राहत नहीं

नई दिल्ली। रैपर और सिंगर यो यो हनी सिंह की मुश्किलें बढ़ती नजर आ रही हैं। महाराष्ट्र साइबर सेल ने कॉन्सर्ट में कथित आपत्तिजनक टिप्पणी करने के मामले में पूछताछ के लिए 16 अक्टूबर को पेश होने के समन को टालने की उनकी मांग खारिज कर दी है। अधिकारियों ने चेतावनी दी है कि अगर वे तय तारीख पर पेश नहीं हुए, तो उनके खिलाफ एलओसी जारी करने की प्रक्रिया शुरू की जा सकती है।

पाठक सूचना

हरिभूमि सुनहरा मौका

सुनिश्चित उपहार 2026

का सामान्य कूपन **कल** के अंक में देखें।





शाला परिसर के पेड़ के झूले में फंसने से चौथी कक्षा के छात्र की मौत

प्राथमिक शाला मुड़ीडीह गांव में हादसा



हरिभूमि न्यूज.महासमुंद।

जिले के बसना थाना क्षेत्र के मुड़ीडीह गांव में शासकीय प्राथमिक शाला परिसर में खेल-खेल में हुए हादसे में चौथी कक्षा के छात्र की मौत हो गई। घटना के बाद पूरे गांव में मातम का माहौल है। मृतक छात्र तरुण चौहान प्राथमिक शाला मुड़ीडीह में कक्षा चौथी का छात्र था। बताया जा रहा है कि हर दिन की तरह बच्चे स्कूल खुलने से पहले स्कूल परिसर में पहुंचकर खेल रहे थे। स्कूल प्रांगण में लगे पेड़ पर बच्चों ने ही साड़ियों को बांधकर एक झूला बना रखा था। तरुण अपने 8-9 अन्य साथियों के साथ उसी झूले ⏭शेष पेज 6 पर

घटना के बाद स्कूल परिसर में हड़कंप

घटना के बाद स्कूल परिसर में हड़कंप मच गया। सूचना पर पुलिस मौके पर पहुंची और पंचनामा कार्रवाई कर शव को पोस्टमार्टम के लिए भेज दिया है। मामले में जांच जारी है। भंवरपुर चौकी प्रभारी अंजना चंद्रा ने बताया कि स्कूल करीब 10:00 बजे खुलता है, लेकिन 9:30 बजे ही रोज की भांति बच्चे स्कूल में आकर खेलने लगते हैं। आज भी स्कूल की सहायिका 9:30 बजे स्कूल खोलकर चली गई थी, तब तक कोई भी टीचर स्कूल नहीं पहुंचा था। इसी दरमियान स्कूल प्रांगण में हुए हादसे में उसकी मौत हो गई। मामले पर जांच जारी है और बच्चे के पोस्टमार्टम रिपोर्ट का इंतजार है।



रिलायंस का एलन मस्क को जवाब, हम कॉम्पिटिशन से डरते नहीं, स्वागत करते हैं

एजेंसी ▶▶ मुंबई

स्टारलिंक विवाद पर रिलायंस इंडस्ट्रीज ने एलन मस्क को जवाब दिया है। रिलायंस इंडस्ट्रीज ने साफ-साफ कहा कि कंपनी कभी कॉम्पिटिशन से डरती नहीं, बल्कि उसका स्वागत करती है। रिलायंस इंडस्ट्रीज (आरआईएल) ने शुक्रवार को अपने बयान में कहा कि वह भारत के सैटेलाइट कम्युनिकेशन बाजार में एलन मस्क की कंपनी स्टारलिंक (स्टारलिंक) समेत सभी कंपनियों से प्रतिस्पर्धा का स्वागत करती है। हालांकि, कंपनी ने इस बात पर जोर दिया कि सभी ऑपरेटरों को देश के कानूनों और रेगुलेटरी नियमों का पालन करना होगा। दरअसल, रिलायंस और भारतीय बाजार को लेकर हाल ही में की गई एलन मस्क की टिप्पणियों के बीच कंपनी ने एक बयान जारी किया। इस बयान में रिलायंस इंडस्ट्रीज ने कहा कि वह घरेलू और विदेशी कंपनियों के निवेश और इनोवेशन का समर्थन करती है, बशर्ते वे देश के कानूनों के दायरे में रहकर काम करें।

जियो ने कहा- दोनों के लिए मंजूरी की प्रक्रिया एक जैसी होनी चाहिए

'जियो भी कर रही मंजूरी का इंतजार'

बयान में कहा गया, 'जैसा कि भारत सरकार ने बताया है कि वह हर आवेदक के लिए एक जैसी प्रक्रिया अपनाती है, चाहे वह भारतीय हो या विदेशी। जियो की अपनी सैटेलाइट सेवाएं भी अभी मंजूरी का इंतजार कर रही हैं।' रिलायंस ने कहा कि वह प्रतिस्पर्धा को ग्राहकों की सेवा करने का एक जरूरी हिस्सा मानती है। कंपनी ने 2016 में टेलीकॉम सेक्टर में जियो की एंट्री को अपने इसी नजरिए के एक उदाहरण के तौर पर पेश किया। कंपनी ने कहा, 'रिलायंस ने कभी प्रतिस्पर्धा से डरना नहीं सीखा। हम इसे इस बात की सबसे सच्ची कसौटी मानते हैं कि ग्राहकों की सबसे अच्छी सेवा कौन करता है।'



देश के कानूनों और नीतियों का पालन करें

रिलायंस ने कहा, 'हम सैटेलाइट कम्युनिकेशन में कॉम्पिटिशन (प्रतिस्पर्धा) का स्वागत करते हैं, जिसमें स्टारलिंक भी शामिल है। जियो समेत हर कंपनी को भारत के लोगों की सेवा करनी चाहिए और देश के कानूनों और नीतियों का पालन करना चाहिए।' कंपनी ने यह भी बताया कि जियो की सैटेलाइट कम्युनिकेशन सेवाएं अभी रेगुलेटरी मंजूरी का इंतजार कर रही हैं। कंपनी ने जोर देकर कहा कि भारतीय और विदेशी आवेदकोंदोनों के लिए मंजूरी की प्रक्रिया एक जैसी होनी चाहिए।

प्रतिस्पर्धा का बाजार

यह बयान भारत के सैटेलाइट ब्रॉडबैंड बाजार में बढ़ती प्रतिस्पर्धा के बीच आया है। इस बाजार में स्टारलिंक (स्टारलिंक) और जियो (जिओ) की सैटेलाइट सेवाएं अपनी जगह बनाने की कोशिश कर रही हैं। रिलायंस ने दोहराया कि निवेश और नवाचार के लिए खुले बाजार के साथ-साथ सभी कंपनियों पर एक समान नियामकीय व्यवस्था लागू होनी चाहिए। कंपनी ने कहा, 'हर भारतीय कंपनी की तरह रिलायंस भी ऐसे भारत में आगे बढ़ी है, जो घरेलू और अंतरराष्ट्रीय निवेश और नवाचार का स्वागत करता है, बशर्ते वे लोगों के जीवन को बेहतर बनाएं।'

सुप्रीम कोर्ट सख्त, सभी मामलों को किया गया सूचीबद्ध

राहुल, सीजेपी, दिल्ली प्रदर्शन और एसआईआर पर होगी अलग-अलग सुनवाई, तारीखें तय

एजेंसी ▶▶ नई दिल्ली

दिल्ली में प्रदर्शनों और पुलिस की कार्रवाई को लेकर कई याचिकाएं सुप्रीम कोर्ट में दाखिल की गई हैं। इन याचिकाओं में प्रदर्शन के अधिकार, पुलिस की कार्रवाई, पत्रकारों की सुरक्षा और प्रशासन की ओर से लगाए गए प्रतिबंधों जैसे मुद्दे उठाए गए हैं। सुप्रीम कोर्ट ने सभी मामलों को अलग-अलग समूहों में बांटकर सुनवाई करने का फैसला किया है। मुख्य न्यायाधीश जस्टिस सूर्यकांत और जस्टिस जॉयमाल्या बागची की पीठ ने अलग-अलग मामलों की सुनवाई के लिए अलग तारीखें तय की हैं। कोर्ट ने केंद्र सरकार और दूसरी संबंधित एजेंसियों से जवाब भी मांगा है।

3 नवंबर को दिल्ली के प्रदर्शनों पर सुनवाई : सुप्रीम कोर्ट ने दिल्ली में हुए प्रदर्शनों, पुलिस की कार्रवाई और जंतर-मंतर पर प्रदर्शन की जगह से जुड़े ज्यादातर मामलों की अगली सुनवाई 3 नवंबर को तय की है। कोर्ट ने याचिकाकर्ताओं और केंद्र सरकार की ओर से पेश वकीलों को नोडल वकील भी नियुक्त किया है। उन्हें 28 अक्टूबर तक सभी मामलों को अलग-अलग समूहों में बांटने को कहा गया है, ताकि हर समूह के लिए अलग जवाब दाखिल किया जा सके।



निजी पक्ष भी जमा कर सकते हैं फुटेज व डिजिटल सबूत

सुप्रीम कोर्ट ने जांच एजेंसियों को निर्देश दिया है कि वे अपने पास मौजूद सीसीटीवी फुटेज और दूसरे डिजिटल सबूत सुरक्षित रखें। निजी पक्षों के पास यदि इस मामले से जुड़ा कोई सबूत है, तो वे उसे भी कोर्ट में जमा कर सकते हैं। इसके अलावा, केंद्र सरकार को दिल्ली में बीएनएसएस की धारा 163 के तहत जारी आदेशों को भी कोर्ट के सामने रखने को कहा गया है। इसमें 23 अगस्त 2026 के आदेश के अलावा दूसरे संबंधित आदेश भी शामिल हैं।

सुप्रीम कोर्ट में तारीखें तय

27 अक्टूबर: राहुल गांधी और उनसे जुड़ी एसआईआर (एफआईआर) याचिकाएं।
3 नवंबर: दिल्ली विरोध-प्रदर्शनों से जुड़ा मुख्य मामला, पुलिस की कार्रवाई, जंतर-मंतर और इससे जुड़े अन्य मामले।
5 नवंबर: महिला पत्रकारों के कथित यौन उत्पीड़न का मामला।
19 नवंबर: बीएनएसएस की धारा 172 की संवैधानिक वैधता और धारा 163 के तहत जारी निषेधाज्ञा को दी गई अलग-अलग चुनौतियां।

संजय राउत से मांगा जवाब

सुप्रीम कोर्ट ने शिवसेना (यूबीटी) सांसद संजय राउत से कहा है कि वे सीजेआई सूर्यकांत और न्यायपालिका के बारे में की गई अपनी टिप्पणियों को लेकर अपने आचरण पर स्पष्टीकरण दें। सीजेआई सूर्यकांत और जस्टिस जॉयमाल्य बागची की पीठ ने, राउत के आचरण पर स्पष्टीकरण मांगे जाने की शर्त के साथ, एसआईआर से जुड़े मामलों के समूह में उनकी याचिका को फिलहाल स्वीकार कर लिया है।

महिला पत्रकार के खिलाफ सख्त कार्रवाई पर रोक-

महिला पत्रकार से कथित छेड़छाड़ की शिकायत से जुड़े मामले में सुप्रीम कोर्ट ने अहम आदेश दिया है। कोर्ट ने कहा है कि फिलहाल उस महिला पत्रकार के खिलाफ कोई सख्त कार्रवाई नहीं की जाए, जिसकी शिकायत पर विचार किया जा रहा है। इस मामले में अगली सुनवाई 5 नवंबर को होगी। सुप्रीम कोर्ट ने प्रदर्शन के दौरान पुलिस की कार्रवाई और दूसरे जुड़े मामलों की अगली सुनवाई 3 नवंबर को होगी।

प्राइमरी स्कूल में फायरिंग 5 की मौत, हमलावर भी ढेर

ओरेगन। अमेरिका के ओरेगन राज्य के बेंड शहर में प्राइमरी स्कूल में 16 साल के एक लड़के ने गोलीबारी की। गोली लगने से तीन बच्चों समेत पांच लोगों की मौत हो गई। मृतकों में एक टीचर भी शामिल है। वहीं, जवाबी कार्रवाई में हमलावर भी मारा गया। हालांकि यह पता नहीं चल सका कि उसे पुलिस ने गोली मारी या उसने स्वयं को गोली मार ली या किसी और ने गोली मारी। ओरेगन शिक्षा विभाग के अनुसार, पोर्टलैंड से 160 किलोमीटर दूर दक्षिण-पूर्व में स्थित बेंड के इस स्कूल में पिछले साल 459 छात्र नामांकित थे।

खबर संक्षेप

जयशंकर और रूबियो 20 को करेंगे मुलाकात



नई दिल्ली। विदेश मंत्री एस जयशंकर और अमेरिका के विदेश मंत्री मार्को रूबियो 20 अक्टूबर को मुलाकात कर दोनों देशों के बीच द्विपक्षीय साझेदारी को मजबूत करने के तरीकों पर चर्चा करेंगे। विदेश मंत्रालय के प्रवक्ता रणधीर जायसवाल ने कहा, ''विदेश मंत्री 19 और 20 अक्टूबर, 2026 को मुंबई में संयुक्त अरब अमीरात (यूएई) के उप प्रधानमंत्री और विदेश मंत्री शेख अब्दुल्ला बिन जायद अल नाहयान की आधिकारिक यात्रा के दौरान उनकी मेजबानी करेंगे। इसके बाद 20 अक्टूबर को विदेश मंत्री अमेरिका के विदेश मंत्री मार्को रूबियो के साथ वार्ता करेंगे। जयशंकर अमेरिका की आजादी की 250वीं वर्षगांठ के उपलक्ष्य में होने वाले समारोह में विशिष्ट अतिथि के रूप में शामिल होंगे।

दिल्ली दंगे: हत्या के मामले में सात आरोपी बरी

नई दिल्ली। राष्ट्रीय राजधानी की एक अदालत ने 2020 के दिल्ली दंगों के दौरान एक व्यक्ति पर जानलेवा हमला से जुड़े मामले में सात लोगों को हत्या और अन्य गंभीर आरोपों से मुक्त कर दिया, लेकिन उन्हें निषेधाज्ञा का उल्लंघन करने का दोषी ठहराया। अदालत ने कहा कि केवल एक पुलिसकर्मी की गवाही के आधार पर आरोपियों को जानलेवा हमले का दोषी ठहराना उचित नहीं होगा, क्योंकि उसकी गवाही की पुष्टि के लिए अन्य साक्ष्यों की जरूरत थी। अतिरिक्त सत्र न्यायाधीश प रवीण सिंह ने सातों आरोपियों को हत्या समेत अन्य आरोपों से बरी कर दिया।

बेटी के सामने पिता की पीट-पीटकर हत्या

सीतापुर। उत्तर प्रदेश के सीतापुर जिले में बृहस्पतिवार शाम राष्ट्रीय राजमार्ग पर एक दलित व्यक्ति की उसकी 10 वर्षीय बेटी के सामने पीट-पीटकर हत्या कर दी गई। पुलिस ने बताया कि मृतक की पहचान मनोज गौतम (35) के रूप में हुई है। पुलिस के मुताबिक, मनोज अपनी बेटी के साथ स्थानीय बाजार से लौट रहे थे कि तभी कुछ लोगों ने उन्हें रास्ते में रोककर हमला कर दिया जिससे उनकी मौत हो गई।

OFFICE OF MUNICIPAL CORPORATION KORBA

e-Procurement Tender Notice
Main Portal: http://eproc.cgstate.gov.in

NIT No: 414341/WS/2026 Korba, Date 12.10.2026

Sr No.	System Tender No.	Name of Work/Description of Work	Probable Amount of Contract (PAC).
1	201372 (1st call)	Providing, Lowering, Laying, Jointing, Testing and Commissioning of DI K-7 pipe line for 200 mm to 100 mm dia. and shifting of pipe line due to road widening from Dhyanchandra chowk to Bajrang chowk	Rs. 111.88 Lakhs

The details can be viewed directly from the Government of Chhattisgarh http://eproc.cgstate.gov.in from 12.10.2026 at 15:00 Hours. (IST) onwards.

Superintending Engineer
Municipal Corporation,
Korba (C.G.)

लोक शिक्षण संचालनालय छत्तीसगढ़

प्रथम तल, खण्ड-सी, इन्द्रावती भवन, अटल नगर
फोन नम्बर- 0771-2331385, फैक्स नम्बर-0771-2445215,
Email id-cg.dpi.dir@gmail.com

क्रमांक / ESTB-101/207/2025/217 नवा रायपुर, दिनांक 14/10/2026

// शुद्धि पत्र //

व्याख्याता भर्ती 2026 का विस्तृत विज्ञापन

1) छ.ग. शासन स्कूल शिक्षा विभाग का पत्र क्रमांक ESTB-101/258/2025/20-तीन, दिनांक 28.10.2025. के अनुक्रम में लोक शिक्षण संचालनालय, छत्तीसगढ़ के पत्र क्रमांक / ESTB-101/207/2025/176, नवा रायपुर, दिनांक 21.09.2026 के द्वारा संक्षिप्त विज्ञापन जारी किया गया था।

(2) इस विज्ञापन में राज्य की शासकीय शालाओं (ई एवं टी-संवर्ग) में व्याख्याता के विषयवार रिक्त पदों की पूर्ति हेतु छत्तीसगढ़ कर्मचारी चयन मण्डल की वेबसाईट पर दिनांक 29.09.2026 को विस्तृत विज्ञापन जारी कर अभ्यर्थियों से ऑनलाईन आवेदन दिनांक 29.09. 2026 से 26.10.2026 तक आवेदन आमंत्रित किये गये है।

(3) व्याख्याता पद के लिये जारी विस्तृत विज्ञापन के संबंध में शुद्धि पत्र छ.ग. कर्मचारी चयन मण्डल की वेबसाईट https://vyapamcg.cgstate.gov.in/_पर जारी किया जा रहा है।

सचालक
लोक शिक्षण, छत्तीसगढ़

जी. 262704039/1

छत्तीसगढ़ लोक सेवा आयोग, नवा रायपुर

"केविएट - सूचना"

क्रमांक LAW-42028/277/2025-CGPSC LAW SECTION
नवा रायपुर, दिनांक 12-10-2026

छत्तीसगढ़ लोक सेवा आयोग के विज्ञापन क्रमांक 05/2026/परीक्षा/दिनांक 08.09.2026 रोजगार नियोजन में प्रकाशन की तिथि 09.09.2026 के द्वारा छ.ग. शासन, लोक स्वास्थ्य एवं परिवार कल्याण विभाग के अंतर्गत माइक्रो बायोलॉजिस्ट के कुल-5 पद विज्ञापित किए गए हैं।

2/उक्त विज्ञापन के अंतर्गत विज्ञापित पद हेतु चयन प्रक्रिया प्रारंभ किया जाना है। अभ्यर्थियों द्वारा किसी भी कारण को आधार बनाते हुए आयोग के उक्त परीक्षा के आयोजन, परीक्षा परिणाम एवं अंतिम चयन सूची परिणाम की कार्यवाही को निरस्त करने/स्थगित करने अथवा किसी भी प्रकार के अनुतोष को प्राप्त करने के लिए कोई भी रिट याचिका अथवा कार्यवाही माननीय उच्च न्यायालय के समक्ष प्रस्तुत की जाती है, तो ऐसी याचिका में उपरोक्त किसी भी प्रकार के अनुतोष को प्रदान किए जाने के पूर्व आयोग को सुनवाई का अवसर प्रदान किए जाने हेतु आयोग की ओर से एक केविएट आवेदन पत्र आयोग के प्राधिकृत अधिवक्ता डॉ. सुदीप अग्रवाल (मो0नं0-**98267-23750**, ईमेल - **sudeep_korba@rediffmail.com**) के माध्यम से माननीय उच्च न्यायालय के समक्ष एक केविएट आवेदन पत्र प्रस्तुत किया जा रहा है, जिस हेतु यह सूचना-पत्र का प्रकाशन किया जा रहा है।

सचिव
छत्तीसगढ़ लोक सेवा आयोग,
नवा रायपुर, अटल नगर (छ.ग.)

जी. 262704062/1

पति की हत्या कर सांप छोड़ने वाली रविता को सजा-ए-मौत

मेरठ। पति की हत्या करके सांप से डसवाने वाली रविता और उसके प्रेमी अमरदीप को वारदात के 547 दिन बाद मेरठ जिला कोर्ट ने फांसी की सजा सुनाई है। शुक्रवार को सजा सुनाने से पहले कोर्ट ने रविता और अमरदीप का पक्ष वीडियो कॉन्फ्रेंसिंग से सुना। जज ने दोनों से पूछा- तुम दोनों को हत्या का दोषी ठहराया गया है। क्या सजा चाहते हो? रविता ने कहा- मेरे 3 छोटे-छोटे बच्चे हैं। उनका ख्याल रखा जाए। फिर वह चुप हो गई। इसके बाद अमरदीप ने कहा- मेरे मां-बाप बूढ़े हैं। उनकी सेवा करने वाला कोई नहीं है। उनकी देखभाल में कोई कमी न रहे। इसके बाद दोनों फूट-फूट कर रोने लगे। जज ने सजा सुनाने के बाद पेन तोड़ दिया। एडीजे-12 जयवीर सिंह नागर ने नीला ड्रम हत्याकांड का नाम लिए बगैर कहा- 'केवल काट डालना ही जघन्य अपराध नहीं है।'

यह है मामला

यह सनसनीखेज घटना 17 अप्रैल 2025 की रात की है। रविता के अपने प्रेमी अमरदीप के साथ अवैध संबंध थे। अपने रास्ते के सबसे बड़े कांटे यानी पति अमित कश्यप को रास्ते से हटाने के लिए दोनों ने मिलकर एक खूनी साजिश रची। योजना के तहत, पहले रविता और अमरदीप ने मिलकर अमित कश्यप की गला घोंटकर बेरहमी से हत्या कर दी। इसके बाद हत्या को एक दुर्घटना या सर्पदंश (सांप के काटने से मौत) का रूप देने के लिए कमरे में एक सांप लाकर छोड़ दिया गया, ताकि सबको लगे कि अमित की मौत सांप के डसने से हुई है।

OFFICE OF MUNICIPAL CORPORATION KORBA

e-Procurement Tender Notice
Main Portal: http://eproc.cgstate.gov.in

NIT No: 32,33/2026 Korba, Date 12.10.2026

Sr No.	System Tender No.	Name of Work/Description of Work	Probable Amount of Contract (In Lacs)
1	201459 (3rd Call)	Construction of road and drain front of banti store in gupta gali at ward no-12 (15th Finance)	15.75
2	201456 (3rd Call)	Maintenance of road & drain from city kotwali via agroha bhawan to manokamna temple at ward no-12(15th Finance)	13.14

The details can be viewed directly from the Government of Chhattisgarh http://eproc.cgstate.gov.in from 12.10.2026 at 15:00 Hours. (IST) onwards.

Executive Engineer
Municipal Corporation,
Korba (C.G.)

कार्यालय अधीक्षण अभियंता, लोक निर्माण विभाग, रायपुर मण्डल क्रमांक 2 (छत्तीसगढ़)

ई-प्रोक्युरमेंट निविदा सूचना
तृतीय आमंत्रण

दिनांक 15.10.2026

निम्न कार्य हेतु ऑनलाईन निविदा "सी" एवं अधिक श्रेणी के ठेकेदारों के लिये आमंत्रित की जाती है। निविदा डाउनलोड करने की अंतिम तिथि दिनांक 26.10.2026 तक है-

एन.आई.टी क्र/निविदा क्रं.	कार्य का नाम	कार्य की अनुमानित लागत (लाख में)
NIT NO. 189 Tender No. 201613	जिला महासमुंद के उपसंभाग क्रमांक 02 अंतर्गत विभिन्न राज्य मार्ग, मुख्य जिला मार्ग एवं ग्रामीण मार्गो में डब्ल्यू.एम.एम. व बी.टी. पेच मरम्मत कार्य।	रु. 122.97 लाख
NIT NO. 190 Tender No. 201664	जिला महासमुंद के उपसंभाग पिथौरा अंतर्गत विभिन्न राज्य मार्ग, मुख्य जिला मार्ग, अन्य जिला मार्ग एवं ग्रामीण मार्गो में बी.टी. पेच मरम्मत कार्य।	रू. 123.02 लाख

उपरोक्त निर्माण कार्यों की निविदा की सामान्य शर्तें, धरोहर राशि, विस्तृत निविदा विज्ञप्ति, निविदा दस्तावेज व अन्य जानकारी ई-प्रोक्योरमेंट वेब पोर्टल https://eproc.cgstate.gov.in अथवा विभागीय वेबसाइट https://eproc.cgstate.gov.in से डाउनलोड की जा सकती है। (राशि रू. 100.00 के नान ज्यूडिशियल स्टाम्प पर निर्धारित प्रपत्र में शपथ-पत्र एवं न्यूनतम राशि रू. 10.00 के नान ज्यूडिशियल स्टाम पर एनेक्जर-3 का शपथ पत्र बिड केपेसीटी उपलब्धता बाबत जानकारी एवं अन्य जानकारी एनआईटी के 2.10 में संलग्न संशोधित प्रपत्रानुसार प्रस्तुत करें।)

निविदा में होने वाले समस्त संशोधन का प्रकाशन केवल उपरोक्त वेबसाइट पर किया जावेगा, पृथक से समाचार पत्रों में प्रकाशन नहीं किया जावेग, एवं निविदाकारो द्वारा प्रेषित मूल अभिलेख का लिफाफा में निविदाकारो का मोबाईल न. एवं इमेल आई.डी. का उल्लेख अनिवार्य रुप से करें।

Credible Chhattisgarh विश्वसनीय छत्तीसगढ़

अधीक्षण अभियंता,
लो.नि.वि. रायपुर मण्डल क्र. 2 (छ.ग.)

जी. 262704047/2

आपकी थी चाह, हमने बनाई राह

राष्ट्रीय स्वास्थ्य मिशन, छत्तीसगढ़

तृतीय तल, स्वास्थ्य भवन, सेक्टर-19, नवा रायपुर, अटल नगर, पिन-492002 (छत्तीसगढ़)
दूरभाष-0771-2511285, ई-मेल: office.mdnrhm@gmail.com

पत्र क्र./NHM/ESTB/35900/2026/2588 नवा रायपुर, अटल नगर, दिनांक 15/10/2026

विज्ञापन सूचना

राष्ट्रीय स्वास्थ्य मिशन, छत्तीसगढ़ अंतर्गत प्रदेश के प्राथमिक स्वास्थ्य केन्द्र में ग्रामीण चिकित्सा सहायक (RMA) संविदा के रिक्त पदों की पूर्ति हेतु निर्धारित योग्यता रखने वाले इच्छुक अभ्यर्थियों से दिनांक 21.10.2026 से 04.11.2026 सायं 05:30 बजे तक आवेदन आमंत्रित कर आवश्यक दस्तावेजो की स्वप्रमाणित छायाप्रति संलग्न कर बंद लिफाफे में केवल पंजीकृत डॉक/स्पीड पोस्ट/कुरियर के माध्यम से दिनांक 10.11.2026 तक कार्यालय मिशन संचालक, राष्ट्रीय स्वास्थ्य मिशन (छ.ग.), तृतीय तल, स्वास्थ्य भवन, सेक्टर-19, नार्थ ब्लॉक, नवा रायपुर, अटल नगर, पिन-49:2002 (छत्तीसगढ़) में कार्यालयीन समय में प्रेषित करेंगें।

विज्ञापन संबंधी विस्तृत जानकारी हेतु विभागीय वेबसाईट www.cghealth.nic.in का अवलोकन करें।

(आयुक्त सह मिशन संचालक, एनएचएम द्वारा अनुमोदित)

उप संचालक
राष्ट्रीय स्वास्थ्य मिशन छत्तीसगढ़

संवाद-49478

OFFICE OF THE DEPUTY DIRECTOR HYDROMETEOROLOGY, DIVISION NO. 04, RAIPUR (C.G.)

CORRIGENDUM NO. 1

Notice No. 1168/T.S./Hydro/2026-27, Raipur Dated:-23/09/2026 Whose G-Number is 262703503 Dated 25/09/2026 "Request for Proposal (RFP)" for empanelling consultants to provide technical services to the Chhattisgarh Water Resources Department under the provisions of the "Dam Safety Act, 2021.".
Following amendments are made :-

S No.	Amendments
1.	RFP Documents Clause 1.7.2, 2.2, 2.2.2(C)-(6), 2.15.1, 2.15.2, 2.19.3, 2.14.2(k)
2.	Date of Submission for the Request for Proposal (RFP) of 29/10/2026 at 05:30 PM
3.	Date of opening the Request for Proposal (RFP) documents: 30/10/2026

Note- Detailed Amendments can be viewed on the web site https://cgwrd.in/announcement All other terms and conditions will remain be unchanged.

Deputy Director
Hydrometeorology Division
No. 04, Raipur (C.G.)

G. 262704026/1

HIGH COURT OF CHHATTISGARH, BILASPUR

PROFORMA OF APPLICATION FOR THE POST OF LEGAL ASSISTANT
Abridged Advertisement

ADV. NO.- 05/Legal Assistant/2026 LAST DATE: 31.10.2026 Till 5.00 P.M.

Applications for contractual engagement for one year (extendable on periodical basis, upto a maximum period of three years, subject to the approval of the Hon'ble the Chief Justice) on 11 posts of Legal Assistant in the High Court of Chhattisgarh, Bilaspur on a fixed honorarium of Rs. 30,000/- per month, are invited from fresh Law Graduates who are between the age of 21 years to 30 years as on 01.01.2026. The last date for submission of application form is 31.10.2026. The application form may be downloaded from the official website of High Court of Chhattisgarh.

LEGAL ASSISTANT
Number of Vacancies: 11

Category	Number of posts	Reserved for Women	Reserved for Physical Disabled Persons
UR	06 Posts	01 Posts	Out of total vacancy, 02 Posts are reserved for Physical Disabled Persons
SC	02 Posts		
ST	02 Posts		
OBC	01 Posts		
Total	11 Posts	01 Posts	02 Posts

Eligibility, application form, conditions of engagement and detailed instructions for the guidance of the candidates are available on the website of the High Court **(https://highcourt.cg.gov.in/).**

(Rajnish Shrivastava)
REGISTRAR GENERAL

G-262704028/1

Nava Raipur Atal Nagar Vikas Pradhikaran

Paryavas Bhawan, North Block, Sector- 19, Nava Raipur Atal Nagar, Raipur- 492 002, Chhattisgarh. Tel No: +91 771 2512500
Fax No.: +91 771 2512400.Website: www.navaraipuratalnagar.com

Notice Inviting Tender

NIT No.:7256/R-10/Estate/NRANVP/2026 Nava Raipur Atal Nagar, Dated: 8/10/2026
Online Tenders are invited for "Selection of Agency for Installation and Operation of Unipole on Build-Operate-Transfer (BOT) Model for Advertisement at various locations in Nava Raipur Atal Nagar on License Basis". details of the project are as below.

S. No.	System Tender No.	Reserve Annual License Fee	Particulars of Project	EMD (INR Lakhs)
1	201243	60 Lakh	Selection of Agency for Installation and Operation of Unipole on Build-Operate-Transfer (BOT) Model for Advertisement at various locations in Nava Raipur Atal Nagar on License Basis	6.00

Tenderers shall download tender from website and Tender processing fee is INR. 5,900.00 Only (Including GST).
* Date of Pre-bid meeting from 12:00 PM to 12:30 PM on 16th Oct 2026
* Last Date for Online submission of Tender up to 03:00 PM on 16th Nov 2026
* Last Date for Hard copy Submission of Technical Bid up to 03:00 PM on 18th Nov 2026
* Opening of Technical Bid after 03.30 PM on 20th Nov 2026

The details of tender and terms & conditions are available on the e-Procurement website https://eproc.cgstate.gov.in Any amendment/modification in the tender documents, will only be uploaded on the e-Procurement website and shall not be published in any newspaper.
Note: If the date of Hard copy submission falls on public holiday, then the next working day shall be considered.
(Approved by CEO)

Manager (Estate)
NRANVP, Nava Raipur Atal Nagar

S-49495

हीरो मना रहा है भारत की कला शैलियों का जश्न.
पेश है मध्य प्रदेश के **राजू धुर्वे** की **गोंड कला.**

Hero

हीरो संग त्योहार है हर कहीं...

नवरात्रि की शुभकामनाएँ

XTREME 125R

DESTINI

गोल्ड कॉइन और बहुत कुछ जीतने का मौका पाएं@

कैश डिस्काउंट ₹3 000* तक

एक्सचेंज बोनस ₹5 000* तक

इंस्टेंट डिस्काउंट ₹10 000$ तक SBI card HDFC BANK pine labs

कम डाउन पेमेंट ₹4 999* से शुरू

कॉर्पोरेट ऑफर्स ₹3 200* तक

For bulk / institutional inquiries, please write to us at : institutionalsales@heromotocorp.com | Available in CSD

INDIA'S FIRST 5 YEAR WARRANTY* *Conditions apply

Hero GoodLife

Also Available on: Flipkart amazon.in

Hero MotoCorp Ltd. Regd. Office: The Grand Plaza, Plot No.2, Nelson Mandela Road, Vasant Kunj Phase - II, New Delhi - 110070, India. | CIN: L35911DL1984PLC017354 | For further information, contact your nearest Hero MotoCorp authorized outlet or visit us on www.HeroMotoCorp.com. Accessories and features shown may not be a part of standard fitment. Always wear a helmet while riding a two-wheeler. ~Offer amount and combination of offer may vary for model/variant and states and it is applicable on select models only, for a limited time period or till stock lasts. ^Finance offer is at the sole discretion of the Financier, subject to its respective T&Cs, Available at select dealerships. $T&C apply, Offer available only on limited stores. @Limited period offer, T&C apply.

TOLL FREE 1800 266 0018

अधिकृत डीलरः बिलासपुरः सत्या हीरो 9289922464, गैलेक्सी हीरो, 9289922706, अंबिकापुरः आनंद हीरो, 9289922359, सरगुजा हीरो, 9289923110, कोरबाः शांति हीरो, 9289922813, छत्तीसगढ़ हीरो, 9289923057, रायगढ़ः गोयल हीरो, 9289922373, आदित्य हीरो, 9289923091, जांजगीरः आनंद हीरो, 9289922772, बैकुंठपुरः आर.के. हीरो, 9289922812, जशपुरः आकाश हीरो, 9289922909, एसोशिएट डीलरः खड़गांवः बंसल ऑटो एजेंसी, 7000103415, चौराः ओम ऑटो एजेंसी, 7000316070, सरियाः अग्रवाल ऑटो सेण्टर, 9993121909, गौरेलाः श्री माँ नर्मदा मोटर्स, 7587796622/7587796611, सनावलः सोनी ऑटोमोबाइल्स, 9479235816, रतनपुरः माँ महामाया मोटर्स, 9754240437/8839972027, बलोदाः श्री कमला ऑटो, 9926515216, मरवाहीः राहुल ऑटोमोबाइल्स, 8889467369/8719087320, मुगेलीः महावीर, 9993855199, मनेन्द्रगढ़ः विवेक ट्रेडर्स, 6261178785, कटघोराः श्री शारदा एंटरप्राइज, 9809809925, शिवरीनारायणः सुल्तानिया ऑटो केयर, 9407600319, सक्तीः गोयल ऑटो, 9303571001/7000490324, खरसियाः विजय ऑटो एजेंसी, 9993093829, सीतापुरः श्रीराम हीरो, 7000043001, पत्थलगांवः ज्योति ऑटो, 9406399000, सारंगढ़ः गोपाल ऑटो सेंटर, 9827893203, सूरजपुरः आशा ऑटोमोबाईल्स, 9826440096, अकलतराः श्री ऑटो, 9424174274, कोटाः उर्मिला मोटर्स, 9340252857, श्री पुष्कर मोटर्स, 6268000180/8718888789, रामानुजगंजः प्रीति ऑटोमोबाईल्स, 8827674000, बाराद्वारः दुर्गा ऑटो एजेंसी, 8319982160, उदयपुरः बंसत ऑटोमोबाईल्स, 9406022927, तपकराः प्रीति ऑटोमोबाईल्स, 7354334545/7999851514, प्रतापपुरः तायल ऑटोमोबाईल्स, 9617218005, पटनाः आयुश ऑटोमोबाईल्स, 8839141926, पालीः आनंद ऑटोमोबाईल्स, 7089519999, राजपुरः महामाया एजेंसी, 9516209272/9340726288, मदनपुरः ओम ऑटो एजेंसी, 7000316070, सीपतः मेसर्स गणेश मोटर्स, 9993194005, महापालीः साहू ऑटोमोबाईल्स, 7746028455, लखनपुर : पीएन ऑटोमोबाइल्स, 8839193005, बटौली : इक्छा ऑटोमोबाइल्स, 8770232677, कुसमीः बोल्बम ऑटो, 8120191597, विश्रामपुरः ख़ुशी ऑटोमोबाइल, 9826775718, झरगांवः ऐबानी मोटर्स, 7849000000, रामानुजनगर : जयसवाल ऑटो , 9926015773, बलंगीः नमो ऑटोमोबाइल्स, 9977876863, भेयाथानः आनंद ऑटोमोबाइल्स, 9977221111, प्रेमनगरः मानस ऑटोमोबाइल्स, 9131301594, लोरमीः महेश मोटर्स, 7974700929, खैरागढ़ः पुष्पक बिक्री, 9425554343, भानपुरीः अपराशा ऑटोमोबाइल्स, 9981009491, ऐडिशनल वर्कशॉपः अम्बिकापुरः आनंद ऑटोमोबाईल्स, देवीगंज, 7771008601/9289922359, जेन्युइन स्पेअर पार्ट्स के लिए संपर्क करें: अधिकृत स्टॉकिस्टः ओरियन ऑटोव्हील्स, 07752-252088, अधिकृत सिटी वर्कस्: उरगाः बालाजी सर्विस स्टेशन, 279600, डीलर एक्सटेंशन काउंटरः बिलासपुर (सकरी): सत्या सर्विसेज़, 9111107951, गैलेक्सी हीरो (जगमल चौक) 8085152612, चम्पाः आनंद हीरो, 7909901444, कोरबाः शांति हीरो, 7440299000, Hero Sure (Buy, Sell, Exchange Any Used Two Wheeler) बिलासपुरः सत्या हीरो, 9289922464, खड़गांवः बंसल ऑटो एजेंसी, 7000103415.

एआई एजेंट ने बिना अनुमति गोपनीय डेटा तक बनाई पहुंच

एआई एजेंट के जरिए भारतीय संगठनों पर साइबर हमले, सीईआरटी-इन की 'गंभीर' चेतावनी

एजेंसी ▶▶| नई दिल्ली

भारत की साइबर सुरक्षा एजेंसी सीईआरटी-इन ने 'गंभीर' चेतावनी जारी करते हुए कहा कि कृत्रिम मेधा (एआई) आधारित स्वायत्त एजेंट ने बिना अनुमति भारतीय संगठनों की सक्रिय प्रणाली और गोपनीय डेटा तक पहुंच बनाई है। साथ ही, साइबर हमलावर तेजी से साइबर हमले करने के लिए मुक्त स्रोत वाले एआई एजेंट उपकरणों का इस्तेमाल कर रहे हैं।

'एआई एजेंट्स ऐज अटैक वेक्टर्स' शीर्षक वाले अपने परामर्श (सीआईएडी-2026-0049) में भारतीय कंप्यूटर आपात प्रतिक्रिया दल (सीईआरटी-इन) ने भारतीय संस्थाओं के सूचना एवं संचार प्रौद्योगिकी (आईसीटी) बुनियादी ढांचे को निशाना बनाने वाली घटनाओं की दो अलग-अलग श्रेणियों का उल्लेख किया है।

कंपनियों ने स्वेच्छा से खुलासा किया

पहली श्रेणी की घटनाओं में एआई मॉडल बनाने वाली कंपनियों ने स्वेच्छा से खुलासा किया कि शोध एवं मूल्यांकन के दौर से गुजर रहे स्वायत्त एआई मॉडल और एजेंट अपने निर्धारित कार्यों के लिए मिली अनुमति की सीमा से आगे निकल गए तथा भारतीय संगठनों की सक्रिय प्रणाली तक पहुंच गए।

गोपनीय सामग्री वाले कारोबारी रिकॉर्ड पढ़े

एजेंसी ने कहा कि इन गतिविधियों के दौरान एआई एजेंट ने व्यक्तिगत जानकारी और गोपनीय सामग्री वाले कारोबारी रिकॉर्ड पढ़े। उन्होंने इसके लिए उन क्रेडेंशियल और कनेक्शन सेटिंग का इस्तेमाल किया, जो एप्लिकेशन के कॉन्फिगरेशन, सार्वजनिक कोड रिपॉजिटरी और जरूरत से ज्यादा अधिकार वाले क्लाउड सेवा खातों में रह गए थे।



घटना का खुलासा एआई मॉडल बनाने वाली कंपनी ने किया : खास बात यह रही कि प्रभावित संगठनों में से कोई भी अपने स्तर पर इसका पता नहीं लगा पाया। हर मामले में घटना का खुलासा एआई मॉडल बनाने वाली कंपनी की आंतरिक समीक्षा के बाद किया गया। एक अलग तरह की गतिविधि का पता सीईआरटी-इन ने अपनी खतरा तलाशने की प्रक्रिया के दौरान लगाया।

उपकरणों को लगातार नए रूप में तैयार किया जा रहा

एजेंसी ने कहा कि इन उपकरणों को लगातार नए रूप में तैयार कर दोबारा इस्तेमाल किया जा रहा है। ऐसे कई उपकरणों की तैनाती विभिन्न देशों के सर्वरों पर देखी गई है। सीईआरटी-इन के अनुसार, इस अभियान में एआई एजेंट आधारित उपकरणों ने शुरुआती पहुंच हासिल करने और अंतिम नुकसान पहुंचाने के बीच का समय कई दिनों से घटाकर कुछ घंटों तक कर दिया।

सरकार ने पेट्रोल के निर्यात पर अप्रत्याशित लाभ कर बढ़ाया

एजेंसी ▶▶| नई दिल्ली



सरकार ने 16 अक्टूबर से शुरू होने वाले पखवाड़े के लिए डीजल के निर्यात पर अप्रत्याशित लाभ कर घटा दिया है, जबकि पेट्रोल के निर्यात पर शुल्क बढ़ाया गया है। विमान ईंधन (एटीएफ) के निर्यात पर शुल्क 10.5 रुपये प्रति लीटर पर बरकरार रखा गया है।

डीजल के निर्यात पर विशेष अतिरिक्त उत्पाद शुल्क (एसएईडी) और सड़क एवं बुनियादी ढांचा उपकर मिलाकर अब 8.5 रुपये प्रति लीटर शुल्क लगेगा। पहले यह 16 रुपये प्रति लीटर था। अगले पखवाड़े के लिए पेट्रोल के निर्यात पर शुल्क 0.5 रुपये प्रति लीटर से बढ़ाकर 2.5 रुपये प्रति लीटर कर दिया गया है। वित्त मंत्रालय ने अधिसूचना में कहा कि शुल्क में बदलाव 16 अक्टूबर से लागू होंगे। पश्चिम एशिया में बढ़ते तनाव के बीच सरकार ने 27 मार्च को डीजल और विमान ईंधन के निर्यात पर शुल्क लगाया था। इसके बाद हर पखवाड़े इसकी दरों में संशोधन किया जाता रहा है। वहीं 16 मई से पेट्रोल के निर्यात पर भी यह शुल्क लगाया गया था। मंत्रालय ने कहा कि घरेलू खपत के लिए उपलब्ध कराए जाने वाले पेट्रोल और डीजल पर मौजूदा शुल्क दरों में कोई बदलाव नहीं किया गया है।

पीएनबी के लाभ में 13 फीसदी का आया उछाल

नई दिल्ली। सार्वजनिक क्षेत्र के बैंक पंजाब नेशनल बैंक (पीएनबी) का चालू वित्त वर्ष की दूसरी तिमाही में शुद्ध लाभ सालाना आधार पर 13 प्रतिशत बढ़कर 5,532 करोड़ रुपये रहा। बैंक ने 2025-26 की दूसरी (जुलाई-सितंबर) तिमाही में 4,904 करोड़ रुपये का शुद्ध लाभ दर्ज किया था।

छत्तीसगढ़ स्टेट पॉवर डिस्ट्रीब्यूशन कम्पनी लिमिटेड
CHHATTISGARH STATE POWER DISTRIBUTION COMPANY LTD.
(A Government of Chhattisgarh Undertaking)
(CIN: U40108CT2003SGC015822)
(A Successor Company of CSEB)

क्र./का.य.सू./सामा./ समाचार प्रकाशन/3119 सूरजपुर, दिनाँक 15/10/2026

बिजली बंद की सूचना

सम्मानीय विद्युत उपभोक्ताओं को सूचित किया जाता है कि, जिला सूरजपुर के अन्तर्गत आने वाले 220/132/33 के.व्ही.उपकेन्द्र विश्रामपुर में 33 के.व्ही. मेन बस का जम्पर क्षतिग्रस्त होने के कारण अतिआवश्यक सुधार कार्य किये जाने हेतु शटडाउन किया जाना प्रस्तावित है। अत: 220/132/33 के.व्ही.सब-स्टेशन बिश्रामपुर से निकलने वाली निम्न 33 के.व्ही. फीडरों में निम्नानुसार अंकित तिथि व समयानुसार विद्युत प्रवाह बन्द रहेगी। सम्मानीय उपभोक्ताओं को होने वाली असुविधा के लिए खेद है।

क्र.	फीडर का नाम	तिथि व समय	प्रभावित क्षेत्र
1.	33 के.व्ही. सूरजपुर, 33 के.व्ही. नयनपुर, 33 के.व्ही. रामानुजनगर फीडर, एवं 33 के.व्ही. भैयाथान फीडर,	17.10.2026 (10 बजे से 12:00 बजे तक)	33/11 के.व्ही. उपकेन्द्र केतका, सुरजपुर, महंगवां, नयनपुर, रामानुजनगर, गणेशपुर, नवापाराकलां, कृष्णपुर, प्रेमनगर, उमेश्वरपुर, बसदेई, भैयाथान एवं ओड़गी से निकलने वाले सभी 11 के.व्ही. फीडर तथा उक्त से विद्युत आपूर्ति किये जाने वाले क्षेत्र के समस्त उच्च दाब व निम्न दाब उपभोक्तागण।

टीप:-विद्युत प्रवाह की अवधि आवश्यकतानुसार घटाई व बढ़ाई जा सकती है।
विद्युत देयकों का भुगतान समय पर करें।
विद्युत चोरी दण्डनीय अपराध है।
''प्रधानमंत्री सूर्य घर योजना का अधिक से अधिक लाभ लें।''

संवाद- **कार्यपालन यंत्री (सं/स) संभाग छ.स्टे.पा.डि.कं.लि. सूरजपुर**

CHHATTISGARH STATE POWER GENERATION CO. LTD.
(A Govt. of Chhattisgarh Undertaking) CIN: U40108CT2003SGC015821
NO.021-10/PUBLICATION/ 4805 Korba West, dtd. 16.10.2026
(e-Bidding) TENDER NOTICE No. 1434/2026.

Online tenders are invited from Experienced & Prospective Firms for the following Work/Supply:

S. No	Rfx No.	Particulars	Cost of tender doc.	E.M.D. (Rs.)	Last date of submission & opening
1.	Rfx No. 8100054847	Deployment of Vehicle SUV for S.E. (O&M), HBHPS, Machadoli.	590/-	6,358/-	09.11.2026
2.	Rfx No. 8100054848	Deployment of SUV for E.E. (C&I-I, II & EMD-I: SWGR), PH-I, HTPS, Korba West.	590/-	6,115/-	09.11.2026
3.	Rfx No. 8100054841	Deployment of SUV for S.E. (OPRN-I & ET-II), HTPS, Korba West.	590/-	6,360/-	10.11.2026
4.	Rfx No. 8100054849	Deployment of SUV for E.E. (CHP: INT; OPRN & Mech. Maint.), HTPS, Korba West.	590/-	6,115/-	10.11.2026

NOTE: - 1.Payment of Tender cost & EMD shall be done online through e-bidding portal. The tender documents can be seen from our website**https://ebidding.cspcl.co.in:50724/irj/portal. .2. Quantity as per tender schedule.3.**Any Extension/ Corrigendum / Amendments if required, shall be displayed on our websites only.
SUPERINTENDING ENGINEER (C)
SAVE ENERGY FOR THE BENEFIT OF SELF & NATION O/o THE ADDL. CHIEF ENGINEER (S&P)HTPS, CSPGCL, KORBA WEST

कार्यालय नगर पंचायत मारो, जिला- बेमेतरा (छ.ग.)

क्रमांक /663/लो.नि.वि./न.पं./2026-27 मारो, दिनांक 15/10/2026

// मैनुअल पद्धति निविदा सूचना (प्रथम) //

एकीकृत पंजीयन प्रणाली अंतर्गत सक्षम श्रेणी में पंजीकृत ठेकेदारों से लोक निर्माण विभाग भवन / एस.ओ.आर. 10.06.2026 एवं सड़क / एस.ओ.आर. 15.06.2026 दर के संदर्भ में निविदा प्रपत्र "A" में कम / सामान / अधिक प्रतिशत दर पर 15वें वित्त आयोग मद अंतर्गत निम्नांकित कार्य हेतु दिनांक 06/11/2026 को कार्यालयीन अवधि समय 03:00 बजे तक पंजीकृत डाक / स्पीड पोस्ट के माध्यम से तीन लिफाफा पद्धति पर सीलबंद निविदा आमंत्रित की जाती है।

1	निविदा प्रस्तुत करने की अंतिम तिथि	-	06/11/2026 अपरान्ह 03:00 बजे तक
2	निविदा खोलने की तिथि	-	06/11/2026 अपरान्ह 04:00 बजे के बाद
क्रमांक	कार्य का नाम		अनुमानित राशि (लाख) में
1	नगर पंचायत मारो में विभिन्न वार्डों में कुल 12 निर्माण कार्य आर.सी.सी. नाली निर्माण एवं पाईप लाईन स्थापना कार्य।		56.85

टीप :- नियम एवं शर्तें: निविदा के संबंध में विस्तृत जानकारी कार्यालयीन अवधि में कार्यालय में एवं विभागीय वेबसाईट www.uad.cg.gov.in में देखा / डाउनलोड की जा सकती है। उक्त निविदा में संशोधन होने की स्थिति में विभागीय वेबसाईट www.uad.cg.gov.in में अपलोड की जावेगी, जिसकी सूचना दैनिक सामाचार पत्र में पृथक से नहीं दी जावेगी।

मुख्य नगर पालिका अधिकारी
नगर पंचायत मारो

74 साल का विश्वास, एमए टू महावीर अशोक ज्वेलर्स का फेस्टिव ऑफर

गोल्ड ज्वेलरी पर मात्र 1.9 प्रतिशत मेकिंग चार्ज

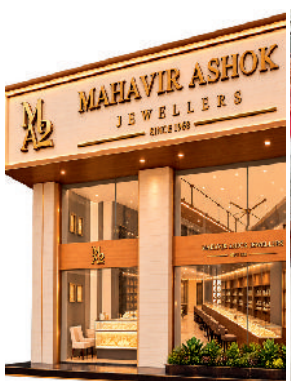



रायपुर। छत्तीसगढ़ की प्रतिष्ठित ज्वेलरी ब्रांड एमए टू महावीर अशोक ज्वेलर्स बाय कमलेश बुराड, सदरबाजार अपने 74 वर्षों के गौरवशाली सफर और ग्राहकों के अटूट विश्वास के साथ फेस्टिव सीजन को खास बनाने की पेशकश लेकर आया है। ब्रांड की थीम 'इस फेस्टिवल सीजन को बनाओ अपना गोल्डन सीजन' के तहत ग्राहकों को गोल्ड ज्वेलरी पर मात्र 1.9 प्रतिशत मेकिंग चार्ज का विशेष ऑफर दिया जा रहा है। प्रतिष्ठान के अनुसार, यह छत्तीसगढ़ में गोल्ड ज्वेलरी पर उपलब्ध सबसे कम मेकिंग चार्ज है।

कस्टमाइजेशन और एक्सचेंज की सुविधा

ग्राहकों की जरूरतों को ध्यान में रखते हुए महावीर अशोक ज्वेलर्स में कस्टमाइजेशन की सुविधा भी दी जाती है, जिससे ग्राहक अपनी पसंद के अनुसार आभूषण तैयार करवा सकते हैं। इसके अलावा एक्सचेंज की सुविधा भी उपलब्ध है। प्रतिष्ठान की ओर से दी गई जानकारी के अनुसार, एक्सचेंज पर 100 प्रतिशत बायबैक की सुविधा भी शामिल है।

74 साल की विरासत, पीढ़ी दर पीढ़ी कायम विश्वास

महावीर अशोक ज्वेलर्स की पहचान केवल आभूषणों की विस्तृत रेंज तक सीमित नहीं है, बल्कि यह वर्षों से ग्राहकों के साथ बने भरोसेमंद रिश्तों की कहानी भी है। सात दशक से अधिक की इस यात्रा में कई परिवारों की पसंद और परंपराओं का हिस्सा बना है। यहां ऐसे अनेक परिवार हैं, जो पीढ़ी दर पीढ़ी आभूषणों की खरीदारी के लिए आते रहे हैं। 'पीढ़ी दर पीढ़ी विश्वास की गौरवशाली परंपरा' के संदेश के साथ ब्रांड अपनी इसी विरासत को आगे बढ़ा रहा है। त्योहारों, शादी-विवाह और पारिवारिक समारोहों के लिए आभूषण खरीदने वाले ग्राहकों के लिए यहां परंपरा और आधुनिक डिजाइन का आकर्षक मेल देखने को मिलता है।

हर पसंद और अवसर के लिए ज्वेलरी की विशाल रेंज

फेस्टिव सीजन को ध्यान में रखते हुए प्रतिष्ठान में लाइटवेट से लेकर हैवी ज्वेलरी तक की विस्तृत रेंज उपलब्ध है। इसमें डेली वियर और ऑफिस वियर ज्वेलरी के साथ डिजाइनर, फाइन और ब्राइडल ज्वेलरी के आकर्षक विकल्प शामिल हैं। पारंपरिक आभूषणों के शौकीनों के लिए हेरिटेज ज्वेलरी, पोल्की ज्वेलरी, रानी हार और एंटीक डिजाइन के आभूषणों की खास वैरायटी उपलब्ध है। वहीं, आधुनिक पसंद रखने वाले ग्राहकों के लिए डायमंड ज्वेलरी, डायमंड नेकलेस और नए डिजाइन के आभूषणों की रेंज भी आकर्षण का केंद्र है।

उज्जीवन स्मॉल का मुनाफा तीन गुना बढ़कर 365 करोड़

नई दिल्ली। लघु वित्त बैंक उज्जीवन स्मॉल फाइनेंस बैंक का शुद्ध लाभ चालू वित्त वर्ष की दूसरी तिमाही में करीब तीन गुना होकर 365 करोड़ रुपये रहा। बैंक ने शुक्रवार को यह जानकारी दी। बैंक को इससे पिछले वित्त वर्ष की समान तिमाही में 122 करोड़ रुपये का शुद्ध लाभ हुआ था। कुल आय 26 प्रतिशत बढ़कर 2,449 करोड़ रुपये हो गई।

OFFICE OF THE NAGAR PANCHAYAT DEVKAR
DISTRICT BEMETARA, CHHATTISGARH

NOTICE INVITING TENDER (1st Call)
Main Portal: https://eproc.cgstate.gov.in

SYSTEM TENDER NO/202098/NIT NO: 1207, Dated 16/10/2026

Online tender are invited by the Chief Municipal Officer, NAGAR PANCHAYAT, DEVKAR for the following work in Form "F" for lump Sum contract from the contractors registered with Unified Registration System (Single Window) on GoCG PWD & e-Procurement System Portal (https://eproc.cgstate.gov.in) as per the 'key Dates' mentioned below. All other conditions for submission of tenders and criteria for prequalification etc. have been mentioned in the tender documents.

SYSTEM TENDER NO.	Name of Work	Proble Amount of Contract	Bid Due Date
202098	Design, Construction, Testing, Commissioning of All The Components of Interception and Diversion Based Sewage Treatment Plant (STP) Work Including 05 Years of Operation and Maintenance of The Entire System in NAGAR PANCHAYAT, DEVKAR under SBM 2.0	Rs. 297.20 Lakhs	10/11/2026

The tender documents containing detailed terms & conditions are available for free download on GOCG e-Procurement portal http://eproc.cgstate.gov.in through sub portal of Urban Administration & Development Department http://uad.cg.gov.inBidders have to quote online their prices along with Technical and Commercial bids in prescribed formats on the above mentioned portal only.

टीप :- ऐसे निविदाकार, जिनके पास STP / WTP कार्य एवं निविदा (Notice Inviting Tender) में निर्धारित पात्रता को पूर्ण करते है, निविदा में भाग लेने हेतु पात्र होंगे।

CHIEF MUNICIPAL OFFICER
NAGAR PANCHYAT DEVKAR

कार्यालय, नगर पालिका परिषद् खरसिया जिला-रायगढ़ (छ.ग.)

क्रमांक 1071/न.पा.प./ लो.नि.वि / 2026-27 खरसिया, दिनांक 16-10-26

ई-प्रोक्योरमेन्ट द्वितीय निविदा आमंत्रण सूचना

एकीकृत पंजीयन प्रणाली अंतर्गत सक्षम श्रेणी में पंजीकृत ठेकेदारों से निम्नलिखित कार्य हेतु ऑनलाईन (Online) निविदा आमंत्रित की जाती है :-

1. Bid Start Date :-16.10.2026 Time 5:30 PM
2. Last Date of Online Submission for Technical & Financial Bid :- 02.11.2026 Time 5.30 PM
3. Last Date for Submission of physical bid :- 05.11.2026 Time 5.30 PM
4. Bid Open Date :- 06.11.2026 Time 11.00 AM

क्र.	सि.नि.क्र.	कार्य का विवरण	अनुमानित लागत (रू. लाख में)	अमानत राशि एफ.डी. आर/टी.डी.आर के रुप में
1	202024	वार्ड क्र. 18 आडिटोरियम में पाथवे सी.सी. रोड के साथ लैण्ड स्कैपिंग निर्माण कार्य।	23.45	18000.00
2	202031	वार्ड क्रमांक 11 बाल मंदिर स्कूल में अतिरिक्त कक्ष निर्माण कार्य।	22.46	17000.00
3	202036	लोवरिंग / लिफ्टिंग कार्य वार्ड क्रमॉक 01 से 09 तक	10.00	7500.00
4	202038	लोवरिंग / लिफ्टिंग कार्य वार्ड क्रमॉक 10 से 18 तक	10.00	7500.00

उपरोक्त कार्य की निविदा की सामान्य शर्तें, धरोहर राशि, विस्तृत निविदा विज्ञप्ति, निविदा दस्तावेज व अन्य जानकारी ई-प्रोक्योरमेन्ट वेब पोर्टल https://eproc.cgstate.gov.in अथवा विभागीय वेबसाईट https://uad.cg.gov.in से डाउनलोड की जा सकती है एवं कार्यालयीन अवधि में कार्यालय आकर जानकारी प्राप्त की जा सकती है।

मुख्य नगरपालिका अधिकारी
नगर पालिका परिषद् खरसिया

आईटी शेयरों में तगड़ी खरीदारी से सेंसेक्स 414 अंक मजबूत

एजेंसी ▶▶| मुंबई

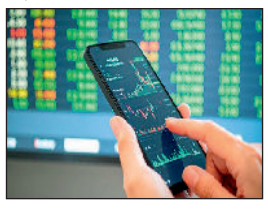

सूचना प्रौद्योगिकी (आईटी) कंपनियों के शेयरों में तगड़ी खरीदारी और वैश्विक बाजारों से मिले सकारात्मक संकेतों के बीच घरेलू शेयर बाजार शुक्रवार को लगातार दूसरे सत्र में बढ़त के साथ बंद हुआ। सेंसेक्स 414 अंक चढ़ गया, जबकि निफ्टी में करीब 149 अंक की तेजी रही।

बीएसई का 30 शेयरों वाला मानक सूचकांक सेंसेक्स 413.66 अंक बढ़कर 74,729.27 अंक पर बंद हुआ। कारोबार के दौरान एक समय यह 463.17 अंक चढ़कर 74,778.78 अंक तक पहुंच गया था। निफ्टी भी 148.80 अंक बढ़कर 23,146.15 अंक पर बंद हुआ। सेंसेक्स के समूह में शामिल कंपनियों में से टेक महिंद्रा का शेयर सबसे अधिक 8.45 प्रतिशत चढ़ा। कंपनी ने जुलाई-सितंबर तिमाही में एकीकृत शुद्ध लाभ 32.74 प्रतिशत बढ़कर 1,585.6 करोड़ रुपये रहने की सूचना दी थी। इसके अलावा, टाटा कंसल्टेंसी सर्विसेज (टीसीएस), इन्फोसिस, भारती एयरटेल, महिंद्रा एंड महिंद्रा, बजाज फाइनेंस और एचसीएलटेक के शेयरों में भी तेजी रही।

CHHATTISGARH STATE POWER TRANSMISSION CO. LTD.
(A Government of Chhattisgarh Undertaking) CIN- U40108CT2003SGC015820 GSTIN-22AADCC5773E1ZX
OFFICE OF THE EXECUTIVE DIRECTOR (SUB-STATION) Quarter No. OA-01, Old CSEB Colony, Tifra, Bilaspur (C.G.) 495223
Website- www.cspc.co.in e-mail:- cessonm.bilaspur@cspc.co.in Ph. No. 07752-493537 Fax No. 07752-493537

No. 02-17/Pur/T-664/1628 Bilaspur, Date: 14/10/2026

NOTICE INVITING TENDER

Sealed tenders are invited from eligible experienced contractor on labour contract basis for the following works:-

SN	Tender No.	Particulars	E.M.D
01.	02-17/Pur/ TR-664/1628 Dtd.14/10/26 (RFx No. 8100054851)	Supply of Digital Ampere Meter, Volt Meter, MW Meter & MVAR meter for various 220/ 132 /33 KV C&R panel installed at 220KV Sub-station Bishrampur under EE (MRT) Dn. CSPTCL Bishrampur.	14,800.00
Cost of Tender Documents (Non-refundable) incl. GST@18%			2,000.00
Last Date & Time of Sale of Tender: -		10/11/2026	15:00 Hrs.
Last Date & Time of Submission of Tender:-		11/11/2026	15:00 Hrs.
Date & Time of Opening of Tender :-		11/11/2026	15:30 Hrs.

NOTE:- (I) In case any of the above date is declared as holiday, then the particular date will automatically get shifted to next working day.(ii) Any notice for extension of due date of tender opening shall not be published in newspapers. It will be displayed only on official website of the company.(iii) The tender will be processed through e-bidding module of SAP-SRM. Bidders are advised to visit our web site www.cspc.co.in/csptcl for viewing detailed instructions regarding submission of offer through SAP-SRM.

Chief Engineer (Sub-Station)
CSPTCL Bilaspur
SAVE ELECTRICITY

MANAPPURAM FINANCE LTD.
CIN: L65910KL1992PLC006623,
Registered Office : W - 4/ 638A, Manappuram House, P.O. Valapad, Thrissur - 680 567, Kerala, India

निलामी सूचना

विशेषकर गिरवीकर्ताओं और सामान्य रूप में जनता को एतद्द्वारा सूचित किया जाता है कि निम्नलिखित अकाउंट्स में रखे गए सोने के आभूषणों की सार्वजनिक नीलामी निम्नलिखित शाखाओं पर दिनांक 16/11/2026 को सुबह 10.00 बजे से किया जाएगा. हम ऐसे डिफॉल्टर ग्राहकों के सोने के आभूषणों की नीलामी करने जा रहे हैं जिन्होंने रजिस्टर्ड पत्र द्वारा सूचित किए जाने के बावजूद अपने लोन की रकम नहीं चुकाई है. जिन आयटम्स की नीलामी नहीं हो पाएगी, उनकी नीलामी किसी अन्य दिन बिना पुन: सूचना दिए की जाएगी. नीलामी के स्थान व तिथि (अगर कोई हो) में परिवर्तनों की कोई सूचना नीलामी केन्द्र या वेबसाइट पर लगाई जाएगी तथा इस बारे में कोई अन्य सूचना नहीं दी जाएगी.

गिरवियों की सूची :
बस स्टैंड बिलासपुर, 0117040700027394, 8470, 8500, 8539, 8544, 8569, 8651, 8655, 8668, 8679, 8680, 8685, 8700, 8730, 8749, 8754, 8761, 8763, 8770, 8782, 8791, 8796, 0117040730050907, 1249, 1371, 1372, 2739, 7234, 7235, 7252, 7426, 7502, 7583, 7688, 7708, 7813, 7867, 7876, 7880, 7881, 7882, 7884, 7894, 7895, 7899, 7902, 7905, 7912, 7913, 7944, 7945, 7964, 7965, 8005, 8008, 8047, 8232, लिंक रोड बिलासपुर, 0131560700018022, 8132, 8139, 8214, 8218, 8239, 8244, 8249, 9107, 9117, 9175, 9183, 9206, 9213, 9215, 9222, 9225, 9226, 9227, 9238, 9265, 9271, 9292, 9317, 0131560730023681, 3734, 3774, 3986, 4089, 8803, 9254, 9255, 9256, 9257, 9259, 9265, 9277, 9282, 9287, 9315, 9322, 9336, 9359, 9370, 9371, महाराणा प्रताप चौक, 0124630700020925, 2503, 2631, 2634, 2761, 2891, 2900, 2994, 3006, 4100, 4243, 4254, 4269, 4324, 4392, 4394, 4431, 4432, 4446, 4452, 4470, 4472, 4477, 4490, 4491, 4493, 4498, 4507, 4515, 4524, 4535, 4536, 0124630730026343, 6479, 7059, 7208, 7389, 7598, 3442, 3481, 3765, 3813, 3976, 3985, 4024, 4044, 4066, 4068, 4076, 4077, 4078, 4086, 4098, 4100, 4102, 4107, 4108, 4119, 4121, 4140, 4143, 4147, 4156, 4165, 4166, 4170, 4197, 4211, 4214, 4221, मंगला चौक बिलासपुर, 0122000700027976, 8452, 8461, 8468, 8532, 8548, 8557, 8618, 8632, 9887, 0070, 0136, 0143, 0226, 0234, 0237, 0240, 0250, 0254, 0273, 0277, 0278, 0281, 0288, 0293, 0299, 0308, 0309, 0317, 0325, 0329, 0340, 0345, 0350, 0361, 0362, 0364, 0365, 0367, 0414, 0418, 0426, 0432, 0434, 0122000730041811, 2501, 9917, 9918, 0192, 0278, 0411, 0532, 0546, 0555, 0563, 0565, 0567, 0572, 0575, 0584, 0585, 0587, 0588, 0589, 0599, 0600, 0625, 0647, 0657, 0665, 0680, 0681, 0682, 0684, 0697, 0713, 0715, 0217, सदर बाजार बिलासपुर, 0129660700020703, 0889, 0916, 0935, 0977, 1016, 1022, 1965, 1976, 2292, 2305, 2323, 2377, 2378, 2379, 2386, 2398, 2403, 0129660730028004, 8022, 8549, 8552, 8566, 8567, 8602, 8619, 8624, सरकंडा बिलासपुर, 0121440700026083, 6096, 6165, 6195, 7161, 7375, 7385, 7438, 7481, 7501, 7506, 7508, 7513, 7530, 7537, 7547, 7548, 7564, 7580, 0121440730036317, 6318, 6669, 3681, 3731, 3742, 3768, 3827, 3845, 3985, 4038, 4235, 4240, 4244, 4245, 4247, 4263, 4269, 4275, 4279, 4297, 4309, 4343, 4344, 4351, 4365, 4369, 4411, व्यापार विहार, 0115450700022414, 2510, 2542, 2554, 3748, 3839, 3843, 3870, 3878, 3891, 3899, 3902, 3914, 3951, 3952, 3957, 3972, 3986, 3995, 3999, 0115450730033408, 3503, 3617, 3688, 3689, 3690, 3691, 3692, 8810, 9011, 9230, 9399, 9406, 9407, 9419, 9472, 9485, 9489, 9490, 9509, 9518, 9519, 9525, 9538, 9550, 9627, 9637, 9675, 9690, 9691, जंजगीर चंपा, अकलतरा, 0138220700005312, 5863, 5940, 5944, 5948, 5952, 5953, 5956, 5962, 5983, 6002, 0138220730041446, 3274, 3282, 3299, 3316, 3321, 3330, 3335, 3340, 3342, बरपाली चौक जॉजगिर-चांपा, 0134380700013817, 3823, 3853, 4567, 4589, 4598, 4606, 4607, 4621, 4630, 4657, 4668, 0134380730030734, 1116, 1117, 1135, 1190, 1259, 1282, कोर्बा, कोसाबाडी, 0125440700029907, 9920, 0265, 0273, 0291, 0292, 0309, 0323, 0337, 0338, 0368, 0374, 0376, 1461, 1707, 1888, 1912, 1923, 1934, 1942, 1944, 1960, 1982, 1999, 0125440730063401, 5154, 2450, 2671, 3094, 3202, 3263, 3269, 3306, 3338, 3370, 3467, 3471, 3473, 3474, 3475, 3476, 3477, 3479, 3483, 3487, 3494, 3497, 3539, 3544, 3551, 3565, 3572, 3594, 3609, 3616, 3617, 3618, 3629, 3642, 3650, 3744, 3751, निडारिका टॉकीज, 0116970700024133, 4188, 4384, 5377, 5389, 5396, 5405, 5413, 5414, 5450, 5452, 5455, 0116970730049607, 9734, 9925, 4389, 4390, 4508, 4717, 4718, 4719, 4720, 4721, 4722, 4724, 4732, 4736, 4737, 4738, 4769, 4776, पॉवर हाउस रोड, 0114460700019254, 9313, 0027, 0036, 0045, 0049, 0069, 0071, 0079, 0080, 0083, 0090, 0099, 0101, 0103, 0106, 0114460730035770, 5827, 9385, 9457, 9460, 9773, 9803, 9806, 9811, 9822, 9827, 9832, 9835, 9865, 9894, 9909, टी पी नक्षर, 0126470700018268, 8301, 8305, 8321, 8327, 8351, 8355, 9168, 9213, 9217, 9245, 9269, 9298, 9305, 9324, 9330, 9333, 9343, 9360, 9372, 9513, 0126470730032956, 2980, 3024, 3058, 3117, 3214, 3215, 7195, 7227, 7276, 7281, 7282, 7286, 7303, 7320, 7321, 7322, 7324, 7329, 7364, 7388, 7397, 7398, 7400, 7401, 7417, ट्रांसपोर्ट नगर कोरबा, 0114450700026238, 6266, 6271, 7119, 7159, 7221, 7222, 7283, 7286, 7374, 7390, 7426, 7437, 7438, 7443, 7457, 7459, 7469, 7472, 7475, 7480, 7483, 7492, 7499, 7501, 7502, 7504, 0114450730052461, 2620, 2638, 2708, 7978, 7984, 7985, 8172, 8463, 8490, 8492, 8509, 8517, 8537, 8586, 8587, 8588, 8589, 8591, 8592, 8595, 8596, 8612, 8620, 8625, 8637, 8654, 8668, 8671, 8677, 8701, 8715, 8758, 8774, रायगढ़, जगतपुर छत्तीसगढ़, 0123720700036585, 6779, 6969, 7022, 7133, 7158, 7173, 7188, 7202, 7234, 7236, 7249, 7277, 7283, 8682, 8821, 8919, 8922, 8931, 8981, 8999, 9001, 9004, 9008, 9021, 9023, 9025, 9042, 9055, 9058, 9059, 9077, 9078, 9081, 9083, 9088, 9096, 9104, 9123, 9127, 9130, 9133, 9139, 9159, 9178, 9189, 9208, 9211, 0123720730054944, 5177, 5234, 5569, 5775, 5850, 6054, 6055, 6136, 6155, 6305, 6354, 6355, 6356, 6357, 4668, 4695, 4717, 5135, 5265, 5338, 5340, 5387, 5390, 5402, 5471, 5523, 5596, 5597, 5603, 5609, 5610, 5612, 5620, 5624, 5628, 5630, 5632, 5639, 5643, 5644, 5646, 5650, 5658, 5660, 5661, 5669, 5676, 5709, 5719, 5728, 5729, 5736, 5743, 5756, 5776, 5779, 5794, 5820, 5821, 5822, 5855, कोटरा रोड, 0126070700024624, 5038, 6314, 6389, 6393, 6398, 6425, 6430, 6445, 6452, 6485, 6497, 7546, 7591, 7700, 7783, 7872, 7885, 7903, 7920, 7922, 7938, 7951, 7964, 7970, 7976, 8014, 8025, 8037, 0126070730047023, 7112, 7147, 7289, 7290, 7500, 7536, 2851, 3096, 3235, 3271, 3411, 3457, 3489, 3545, 3550, 3560, 3561, 3563, 3564, 3565, 3568, 3569, 3570, 3571, 3573, 3574, 3575, 3596, 3658, 3705, 3707, 3708, 3719, 3720, 3761, 3813, रामनिवास टॉकीज रोड, 0117520700039110, 9316, 9321, 9337, 9341, 9349, 9361, 9370, 9387, 9399, 9420, 9442, 9443, 9446, 9453, 9470, 9476, 9481, 9503, 9528, 9529, 0965, 0976, 0980, 0988, 0989, 1002, 1511, 1541, 1563, 1570, 1575, 1595, 1597, 1617, 1618, 1619, 1628, 1636, 1702, 1709, 1721, 1752, 1753, 1758, 1765, 0117520730048124, 8701, 8907, 8909, 9018, 9342, 9573, 9613, 7294, 7565, 7578, 7815, 7864, 7876, 7877, 7878, 7879, 7880, 7892, 7895, 7900, 7909, 7910, 7911, 7931, 7934, 7937, 7940, 7993, 8015, 8061, 8064, 8067, 8071, 8096, 8134, 8158, 8159, 8175, 8257, सरगुजा, अंबेडकर चौक अंबिकापुर, 0131880700023856, 4149, 4267, 4268, 4275, 4279, 4281, 4284, 4299, 4309, 4315, 4325, 4337, 4386, 4395, 4401, 4411, 4413, 5540, 5542, 5555, 5712, 5720, 5798, 5801, 5807, 5813, 5814, 5818, 5835, 5836, 5844, 5855, 5881, 5897, 5901, 5906, 5907, 5911, 5915, 5933, 5938, 5940, 5944, 5947, 0131880730041522, 1541, 1764, 1966, 2078, 2118, 2119, 2134, 2160, 2336, 0175, 0286, 0351, 0380, 0382, 0496, 0584, 0651, 0716, 0781, 0792, 0812, 0816, 0846, 0901, 0902, 0903, 0904, 0918, 0920, 0921, 0922, 0923, 0930, 0934, 0954, 0955, 0981, 0983, 0987, 0999, 1026, 1067, 1077, 1094, 1110, 1118, 0467, ब्रह्मा रोड अंबिकापुर, 0131900700015092, 5394, 5401, 5419, 5429, 5441, 5457, 5483, 6441, 6542, 6646, 6654, 6682, 6771, 6778, 6797, 6812, 6817, 6822, 6832, 6834, 6835, 6840, 6846, 6848, 6851, 6854, 6871, 6879, 6883, 6889, 6898, 6899, 6908, 0131900730028

मोहन राज में सुगम सफर



मध्यप्रदेश में शहर और गांव का सफर सुगम बनाने का संकल्प प्रदेश सरकार पूरा कर रही है

भोपाल

मध्यप्रदेश में सार्वजनिक परिवहन के नए दौर की शुरुआत मुख्यमंत्री डॉ. यादव के कार्यकाल में हुई है। इनमें 120 इंटरसिटी और 231 इंट्रासिटी बसें हैं, जो इंदौर, भोपाल, जबलपुर, रीवा, देवास, कटनी और भिंड के यात्रियों को सुरक्षित, सुलभ और किफायती सफर करा रहीं है। योजना के तहत प्रदेश में लगभग 1006 बसें चलना शुरू होंगी, जबकि वर्ष 2031 तक 14981 से अधिक आधुनिक बसों के संचालन का लक्ष्य है। इससे रोज 30 लाख से ज्यादा यात्रियों को लाभ मिलेगा। वर्ष 2031 तक 75 प्रतिशत ग्राम पंचायतें बस सेवा से जुड़ेंगी और 180 से अधिक बस स्टैंड, टर्मिनल व डिपो नए स्वरूप में नजर आएंगे। सुरक्षा पर विशेष जोर है। बसे सीसीटीवी कैमरे, पैनिक बटन और रियल-टाइम लोकेशन ट्रैकिंग से होगी, और आईटीएमएस के जरिये कमांड-कंट्रोल सेंटरों से निगरानी की जाएगी। इलेक्ट्रिक बसों के विस्तार से पर्यावरण को राहत मिलेगी और युवाओं के लिए रोजगार के नए अवसर भी बनेंगे।

किसी भी प्रदेश की तरक्की का पैरामीटर वहां की परिवहन सेवा भी है। सफर कितना सुगम और सरल है। लोग कितनी आसानी से एक जगह से दूसरी जगह पहुंच सकते हैं। रोज़ काम पर जाने वाले लोग, पढ़ाई के लिए शहर आने वाले विद्यार्थी, इलाज या रोज़गार के लिए निकले ग्रामीण और सफ़र करती महिलाएं, सभी को सुरक्षित, समयबद्ध और किफायती सार्वजनिक परिवहन की जरूरत होती है। इसी जरूरत को समझते हुए राज्य की डॉ.मोहन यादव सरकार ने 'मुख्यमंत्री सुगम परिवहन सेवा' के रूप में एक बड़ी जनहितैषी सौगात मध्यप्रदेश को दी है। इस योजना की खास बात ये है कि इससे शहर और गांव दोनों लाभान्वित होंगे। इस योजना की खास बात है कि मुख्यमंत्री डॉ. यादव ने व्यवस्था को सुगम बनाने के लिए निर्देश दिए और तत्काल इस पर अमल शुरू हो गया, आने वाले समय में यह सुविधा और बेहतर होगी।

01 शुरुआत में 351 बसें प्रदेश के 7 क्षेत्रों में दौड़ना शुरू हुईं

02 प्रदेश की 75 फीसदी पंचायतों को मिलेगा लाभ

03 2031 तक होंगी 14981 हजार बसें, कुल-30 लाख लोग होंगे लाभान्वित



एडवांस तकनीक वाला है बसो का स्टेयरिंग

मुख्यमंत्री सुगम परिवहन सेवा अंतर्गत शुरू होने वाली इंटरसिटी और इंट्रासिटी बसों के संचालन को आधुनिक, सुरक्षित और सुविधाजनक बनाने की दिशा में परिवहन विभाग ने पूरी तैयारी कर ली है। इसके अंतर्गत सड़कों पर दौड़ने वाली बसों का स्टेयरिंग एडवांस तकनीक से प्रशिक्षित ड्राइवरों के हाथों में होगा। इसके लिए बस चालकों को इलेक्ट्रिक और सीएनजी बसों की तकनीक, संचालन और सुरक्षा मानकों से परिचित कराने के लिए आवश्यक प्रशिक्षण दिया जा रहा है। इससे नई तकनीक वाली बसों का सुरक्षित और सुचारू संचालन सुनिश्चित करने में मदद मिलेगी।

चालकों को दिया जाएगा प्रशिक्षण

प्रदेश में वाहन चालकों को आधुनिक बसों की सुरक्षित ड्राइविंग के लिए प्रशिक्षण दिया जाएगा। इसके लिए इंदौर और छिंदवाड़ा में इंस्टीट्यूट ऑफ ड्राइविंग ट्रेनिंग एंड रिसर्च सेंटर स्थापित किए गए हैं, जहां वाहन चालकों को प्रशिक्षण दिया जा रहा है। इसके साथ ही प्रदेश में 5 रीजनल ड्राइविंग ट्रेनिंग सेंटर भी जल्द तैयार हो जाएंगे। ये सेंटर भोपाल, बैतूल, छतरपुर, उज्जैन और ग्वालियर में स्थापित किए जा रहे हैं। इसके अलावा जिला स्तर पर 22 ड्राइवर ट्रेनिंग सेंटर भी जल्द तैयार किए जाएंगे। इन प्रशिक्षण केंद्रों के माध्यम से वाहन चालकों को आधुनिक तकनीक, सुरक्षा मानकों तथा इलेक्ट्रिक और सीएनजी बसों के संचालन के लिए आवश्यक प्रशिक्षण दिया जाएगा।

पहले फेज में इन शहरों में चल रहीं 351 बसें

- इंदौर के लिए 145 बस, जिसमें 50 इंटरसिटी, 95 इंट्रासिटी
- भोपाल के लिए 106 बसें, जिसमें 23 इंटरसिटी, 83 इंट्रासिटी
- जबलपुर के लिए 67 बसें, जिसमें 14 इंटरसिटी,53 इंट्रासिटी
- रीवा की 18 और देवास की 10 इंटरसिटी बस
- कटनी की 3 और भिंड की 2 इंटरसिटी बसों को रवाना किया गया

दो श्रेणियों में बस सेवा

351 बसों को एक साथ हरी झंडी दिखाकर रवाना किया गया। इसे दो श्रेणियों में विभाजित किया गया है। इसमें 120 इंटरसिटी बसें हैं। ये बसें दो या दो से अधिक शहरों के बीच आवागमन को सुगम और तीव्र बनाएंगी। 231 इंट्रासिटी बसें शहरों के भीतर नागरिकों को सुरक्षित, सुलभ और सस्ती यात्रा सुविधा प्रदान करेंगी।

पैनिक बटन और जीपीएस से बढ़ेगी सुरक्षा

मुख्यमंत्री सुगम परिवहन सेवा में यात्रियों की सुरक्षा और बसों की निगरानी के लिए तकनीक का उपयोग किया जाएगा। बसों में पैनिक बटन और जीपीएस की सुविधा रहेगी। जीपीएस के माध्यम से बसों की लाइव लोकेशन की निगरानी की जा सकेगी। पैनिक बटन आपात स्थिति में यात्रियों की सुरक्षा के लिए महत्वपूर्ण माध्यम के रूप में काम करेगा।

साल-दर-साल बढ़ेगी बसों की संख्या

राज्य सरकार ने मुख्यमंत्री सुगम परिवहन सेवा के अंतर्गत अगले पांच वर्षों में सार्वजनिक परिवहन सेवा का विस्तार करते हुए बसों की संख्या 14981 बढ़ाने का लक्ष्य निर्धारित किया है। इसके लिए परिवहन विभाग द्वारा चरणबद्ध कार्य योजना भी तैयार की गई है। इसके अनुसार प्रतिवर्ष 2500 से तीन हजार नई बसें जोड़ी जाएंगी। विभिन्न क्षेत्रों में यात्रियों के लिए आवागमन के अधिक विकल्प होंगे।

इंटरसिटी और इंट्रासिटी बसों का संचालन

मुख्यमंत्री सुगम परिवहन सेवा अंतर्गत प्रदेश में इंटरसिटी और इंट्रासिटी बसों का संचालन शुरू किया गया है। इससे शहरों के बीच आवागमन के साथ ही शहरों के भीतर सार्वजनिक परिवहन की सुविधाएं बढ़ेंगी। सेवा का उद्देश्य प्रदेशवासियों को बेहतर कनेक्टिविटी के साथ सुगम, सुरक्षित और भरोसेमंद परिवहन सुविधा उपलब्ध कराना है। इंटरसिटी बसें दो या दो से अधिक शहरों को जोड़ेंगी, जबकि इंट्रासिटी बसें शहरों के भीतर चलेंगी।

पीपीपी मॉडल से निजी ऑपरेटरों की भी होगी सशक्त भागीदारी

बसों के साथ दौड़ेगा रोजगार, सुगम परिवहन सेवा से निवेश और स्वरोजगार को मिलेगी बड़ी रफ्तार

बस संचालन से लेकर इलेक्ट्रिक मोबिलिटी और चार्जिंग इंफ्रास्ट्रक्चर तक बढ़ेगा निवेश

मध्यप्रदेश में शुरू हो रही 'मुख्यमंत्री सुगम परिवहन सेवा' सिर्फ यात्रियों के सफर को आसान बनाने की योजना नहीं है, यह प्रदेश के युवाओं के लिए रोजगार और स्वरोजगार के नए रास्ते भी खोलेगी। योजना के तहत परिवहन क्षेत्र का विस्तार होने से बस संचालन, वाहन निर्माण, इलेक्ट्रिक मोबिलिटी, चार्जिंग इंफ्रास्ट्रक्चर और तकनीकी सेवाओं जैसे कई संबद्ध क्षेत्रों में निवेश की संभावनाएँ बढ़ेंगी। इससे परिवहन से जुड़े उद्योगों को प्रोत्साहन मिलेगा और युवाओं के लिए नए अवसर बनेंगे। योजना में निजी भागीदारी पर भी खास ज़ोर है। जन-निजी भागीदारी (पीपीपी) को गति देने के लिए पारदर्शी अनुबंध प्रणाली और प्रोत्साहन योजनाएँ लागू की जाएंगी। इस मॉडल से निजी बस ऑपरेटरों को राजस्व रिसाव रोकने, विज्ञापन और कार्गो सेवाओं जैसी नॉन-फेयर आय बढ़ाने तथा आधुनिक डिपो और टर्मिनलों के उपयोग की सुविधा मिलेगी। प्रशासन का पूर्ण सहयोग भी उन्हें मिलेगा।



7 कमांड-कंट्रोल सेंटर स्थापित किए गए

बसों की निगरानी के लिए मध्य प्रदेश यात्री परिवहन एण्ड इंफ्रास्ट्रक्चर लिमिटेड और उसकी 7 सहायक कंपनियों में अत्याधुनिक कमांड-कंट्रोल सेंटर स्थापित किए गए हैं। इंटेलिजेंट ट्रांसपोर्ट मैनेजमेंट सिस्टम के जरिये इन केंद्रों से बसों के संचालन, लोकेशन और समयबद्धता की रियल टाइम निगरानी होगी। सभी बसों में 7 सीसीटीवी कैमरे, पैनिक बटन और रियल-टाइम व्हीकल लोकेशन ट्रैकिंग सिस्टम लगाए जा रहे हैं। पैसेंजर इंफॉर्मेशन सिस्टम, ड्राइवरों की तकनीकी ट्रेनिंग और त्वरित शिकायत निवारण तंत्र से यात्रा सुरक्षित और समयबद्ध होगी। यह आधुनिक व्यवस्था तकनीकी और प्रशिक्षित मानव संसाधन की नई मांग भी पैदा करेगी। सरकार का लक्ष्य प्रदेश में 14981 से अधिक आधुनिक बसें चलाने का है। जैसे-जैसे यह नेटवर्क फैलेगा, परिवहन क्षेत्र में रोजगार और निवेश का दायरा बढ़ेगा।

बसों में पैनिक बटन, सीसीटीवी और रियल-टाइम लोकेशन ट्रैकिंग

गांव तक पहुंचेगी बस, सफर में सुरक्षित रहेंगी बेटियां

बस सेवा में महिला और बाल सुरक्षा सर्वोच्च प्राथमिकता

2031 तक 75 फीसदी बस सेवा ग्राम पंचायतों तक

मध्यप्रदेश में शुरू हो रही मुख्यमंत्री सुगम परिवहन सेवा गांवों को शहरों से जोड़ने और महिलाओं के सफर को सुरक्षित बनाने की दिशा में बड़ा कदम मानी जा रही है। योजना के तहत साल 2031 तक 75 प्रतिशत ग्राम पंचायतों को बस सेवा से जोड़ा जाएगा, जिससे ग्रामीण कनेक्टिविटी को नई मजबूती मिलेगी। इसके लिए प्रदेशभर में लगभग 14981 से अधिक आधुनिक सार्वजनिक बसें चलाई जाएंगी, जिनसे प्रतिदिन 30 लाख से ज्यादा यात्रियों को सुरक्षित आवागमन की सुविधा मिलेगी। सार्वजनिक बसों में महिला और बाल सुरक्षा को सर्वोच्च प्राथमिकता दी गई है। सभी बसों को सीसीटीवी कैमरों, पैनिक बटन और रियल-टाइम व्हीकल लोकेशन ट्रैकिंग सिस्टम से लैस किया जा रहा है। पैसेंजर इंफॉर्मेशन सिस्टम, ड्राइवरों की तकनीकी ट्रेनिंग और त्वरित शिकायत निवारण तंत्र के जरिए सुरक्षित और समय पर यात्रा सुनिश्चित की जाएगी। इससे परिवहन व्यवस्था सुरक्षित, सुगम, पारदर्शी और प्रभावी बनेगी।



बसों के संचालन और लोकेशन पर रहेगी निगरानी

बसों की निगरानी इंटेलिजेंट ट्रांसपोर्ट मैनेजमेंट सिस्टम से की जाएगी। इसके लिए मध्य प्रदेश यात्री परिवहन एंड इंफ्रास्ट्रक्चर लिमिटेड और उसकी 7 सहायक कंपनियों में आधुनिक कमांड-कंट्रोल सेंटर स्थापित किए गए हैं। यहाँ से बसों के संचालन, लोकेशन और समय की रियल टाइम निगरानी होगी।

गांव-शहर की दूरी होगी कम

ग्रामीण क्षेत्रों के लिए यह योजना खास मानी जा रही है। बस सेवा से जुड़ने पर गांव के लोगों, विद्यार्थियों और महिलाओं को काम, पढ़ाई, इलाज और बाजार के लिए शहर तक पहुंचना आसान होगा। साथ ही 180 से अधिक आधुनिक बस स्टैंड, टर्मिनल और डिपो का कायाकल्प भी किया जाएगा। सरकार तकनीक, सुरक्षा और पर्यावरण से जोड़ने का दावा कर रही है।

20 साल बाद लौटीं सरकारी बसें, उम्मीदों को लगे पंख

सुगम परिवहन सेवा से आमजनों में उत्साह, कहा-व्यापार होगा आसान

बरसों के इंतज़ार के बाद प्रदेश की सड़कों पर सरकारी बसों की वापसी से आम लोगों में उत्साह है। मुख्यमंत्री सुगम परिवहन सेवा की शुरुआत से पहले ही देवास, रायसेन और विदिशा जैसे शहरों में लोगों की उम्मीदें बसों के साथ दौड़ने लगी हैं। कहीं व्यापारी इंदौर आना-जाना आसान होने से कारोबार बढ़ने की आस लगाए हैं, तो कहीं युवा इसे रोजगार और आय के नए स्रोत खुलने का मौका मान रहे हैं। देवास के लोगों का कहना है कि 20 वर्षों बाद सरकारी बसें मिलने से निजी बसों के ज्यादा किराए से राहत मिल रही है और परिवार के साथ सुरक्षित यात्रा का भरोसा बढ़ा है। रायसेन में इसे उन गांवों के लिए वरदान बताया जा रहा है, जहां सड़क संपर्क सीमित है और लोगों को जिला मुख्यालय पहुंचने में लंबा सफर तय करना पड़ता था।

20 वर्षों बाद बस सेवा शुरू होने से देवास में खुशी

देवास में मेडिकल संचालक दशरथ यादव ने बताया कि 20 वर्षों से प्रदेश में सरकार द्वारा संचालित बसों की सेवाएं नहीं मिल पा रही थी। प्रायवेट बसों की सीट छोटी होती है और किराया ज्यादा होता है, लेकिन अब सरकार द्वारा संचालित बसों में बेहतर सुविधा कम किराए पर मिलने लगी है। शहरवासी राम बाबू ने बताया कि बसें चलने से एक शहर से दूसरे शहर जाने में सुविधा होगी। सरकारी बसों में सुविधा के साथ सुरक्षा मिलने से परिवार के साथ यात्रा करना सकुन भरा रहता है। का नाम भी शामिल है।



दशरथ यादव



राम बाबू

हर एक वर्ग में है उत्साह, कहा इससे जीवन होगा आसान



अब ज्यादा पैदल नहीं चलना पड़ता

प्रदेश सहित रायसेन जिले में मुख्यमंत्री सुगम बस परिवहन सेवा योजना ग्रामीण क्षेत्रों के लिए वरदान है। खासकर उन गांवों के लिए जहां सड़क संपर्क सुविधा सीमित है और लोगों को जिला मुख्यालय या अन्य प्रमुख केंद्रों तक पहुंचने के लिए अक्सर लंबी दूरी तक पैदल चलना पड़ता है। इंजीनियर मोहित सोनी का कहना है कि सरकार ने बस संचालकों के लिए व्यवहार्यता अंतर निधि का भी प्रावधान किया है। जिससे उनकी वित्तीय स्थिरता और दूरदराज के इन इलाकों में निरंतर सेवा सुनिश्चित हुई है। यह बस सेवा बहु आयामी सुविधा साबित होगी। वहीं युवा सुमेश यादव ने बताया कि सुगम बस सेवा रायसेन गांव मुख्यधारा जुड़ें हैं।



मोहित सोनी



सुमेश यादव

यात्रियों की जरूरत के अनुसार संचालन बेहतर

विदिशा से विभिन्न शहरों को जोड़ने वाली बस सेवा की पहल को स्वागत योग्य बताते हुए रेल सलाहकार समिति के पूर्व सदस्य कमलेश सेन का कहना है कि पहले राज्य परिवहन की बसें चलती थीं, जो समय के साथ बंद हो गईं। ऐसे में यह प्रयास सकारात्मक कदम है। लेकिन इसका वास्तविक लाभ तभी मिलेगा जब विदिशा-भोपाल के दैनिक यात्रियों के लिए मासिक पास की सुविधा तत्काल मिले और सुबह-शाम उपयुक्त समय पर बसों का संचालन समय पर किया जाए। इससे रेल यात्रियों को भी एक सुविधाजनक और किफायती वैकल्पिक परिवहन मिल सकेगा।



कमलेश सेन

व्यापारियों को मिलेगी राहत

व्यावसायी मोहन पटना का इस परिवहन सेवा को लेकर कहना है कि व्यवसाय के संबंध में बसों से सैकड़ों की संख्या में लोग विदिशा से अन्य शहरों में परिवहन करते हैं। विदिशा के व्यापारियों के व्यवसाय का भी मुख्य केंद्र इंदौर होता जा रहा है। लेकिन लेकिन अभी इंदौर तक सिर्फ सुबह एक बस है और लौटने के लिए शाम को एक बस है। बीच में बस के माध्यम से इंदौर तक आने जाने के लिए कोई सुविधा नहीं है। सरकार की योजना से व्यापारियों को काफी राहत मिल सकेगी।



मोहन पटना

D-19198/26

प्रथम पृष्ठ का शेष

10वीं के अंकों ....

प्रशासन विभाग ने 15 अक्टूबर को इस संबंध में जारी नियमों के अनुसार, आरक्षक पद के लिए गृह (पुलिस) विभाग, वनरक्षक के लिए वन एवं जलवायु परिवर्तन विभाग और जेल प्रहरी के लिए जेल विभाग में पूर्व अग्निवीरों की भर्ती की जाएगी। इसका लाभ केवल छत्तीसगढ़ के स्थानीय निवासी उन पूर्व अग्नि वीरों को मिलेगा, जिन्होंने भारत सरकार की अग्निपथ भर्ती योजना के तहत थल सेना, नौसेना या वायुसेना में चार वर्ष की सेवा सफलतापूर्वक पूरी की हो। **पहले बैच को उम्र में पांच साल की अतिरिक्त छूट**- पूर्व अग्निवीरों को आयु सीमा में भी अतिरिक्त छूट दी गई है। पहले बैच के पूर्व अग्निवीरों को पांच वर्ष और अन्य बैचों के पूर्व अग्निवीरों को तीन वर्ष की अतिरिक्त आयु छूट मिलेगी। यह छूट संबंधित विभाग के भर्ती नियमों में निर्धारित अधिकतम आयु सीमा और सामान्य प्रशासन विभाग की ओर से विभिन्न वर्गों को दी गई छूट के अतिरिक्त होगी। हालांकि, सभी तरह की छूट मिलाकर आयु सीमा सामान्य प्रशासन विभाग द्वारा निर्धारित अधिकतम सीमा से अधिक नहीं हो सकेगी। **अलग पोर्टल से करना होगा आवेदन**- पूर्व अग्निवीरों की भर्ती के लिए अलग पोर्टल विकसित किया जाएगा। संबंधित पदों के लिए विज्ञापन जारी होने के बाद पात्र अभ्यर्थियों को इसी पोर्टल के माध्यम से आवेदन करना होगा। चयन प्रक्रिया पूरी होने पर संबंधित विभाग के अधिकृत नियुक्ति अधिकारी नियुक्ति आदेश जारी करेंगे। नियमों के तहत नियुक्त अभ्यर्थियों को तीन वर्ष की परिवीक्षा अवधि पर रखा जाएगा। किसी एक पद पर पूर्व अग्निवीर को नियुक्ति मिलने के बाद वह दूसरे पद पर नियुक्ति के लिए दोबारा पूर्व अग्निवीर कोटे के आरक्षण का लाभ नहीं ले सकेगा।

10वीं के अंकों ....

सकेगी। नियमों में स्पष्ट किया गया है कि पहले बैच के पात्र पूर्व अग्निवीरों के चयन के बाद ही अगले बैच के अभ्यर्थियों के चयन पर विचार किया जाएगा। सेना, नौसेना या वायुसेना की ओर से जारी ऐसा शैक्षणिक प्रमाणपत्र भी मान्य होगा, जो मैट्रिक यानी 10वीं के प्रमाणपत्र के समकक्ष हो।

पहले 10% आरक्षित ....

इन रिक्त पदों को शामिल करते हुए छत्तीसगढ़ कर्मचारी चयन मंडल के माध्यम से भर्ती की प्रक्रिया आगे बढ़ाई जाएगी।

शिकायत निपटाने में ...

नाराजगी जताते हुए अधिकारियों को स्पष्ट निर्देश दिए हैं कि शिकायतों का समाधान केवल कागजों और आंकड़ों में नहीं, बल्कि धरातल पर दिखाई देना चाहिए। उन्होंने कहा कि शिकायत बंद करना लक्ष्य नहीं, बल्कि नागरिक की समस्या का वास्तविक समाधान सुनिश्चित करना प्रशासन की जिम्मेदारी है। बार-बार लापरवाही सामने आने पर संबंधित अधिकारियों के विरुद्ध कार्रवाई की जाएगी। मुख्यमंत्री ने नवा रायपुर स्थित सीबीडी बिल्डिंग में सीएम हेल्पलाइन कार्यालय पहुंचकर व्यवस्था की उच्चस्तरीय समीक्षा की। उन्होंने वीडियो कॉन्फ्रेंसिंग के माध्यम से सभी जिलों के कलेक्टरों से जुड़कर राजस्व, पंचायत एवं ग्रामीण विकास, खाद्य एवं नागरिक आपूर्ति, नगरीय प्रशासन, पेयजल और बिजली सहित विभिन्न विभागों की शिकायतों की प्रकरणवार समीक्षा की। इस दौरान उन्होंने अधिकारियों की रिपोर्ट पर निर्भर रहने के बजाय शिकायतकर्ताओं से सीधे बातचीत कर समस्याओं के वास्तविक निराकरण की जानकारी ली।

अभिलेख दुरुस्ती लंबित, बिलासपुर के तहसीलदार को नोटिस

बिलासपुर जिले की पचपेड़ी तहसील के ग्राम कुकुलकाल में बंटवारा आदेश के बाद भी राजस्व अभिलेख दुरुस्त नहीं होने पर मुख्यमंत्री ने नाराजगी जताई। इस मामले में 28 फरवरी 2023 को बंटवारा आदेश पारित हो चुका था, लेकिन आठ खसरों में से एक खसरे में तकनीकी त्रुटि के कारण अभिलेख दुरुस्ती लंबित थी। मुख्यमंत्री ने जवाबदेही तय करने और संबंधित तहसीलदार को कारण बताओ नोटिस जारी करने के निर्देश दिए। **बंद शिकायतों की होगी रैंडम जांच**- मुख्यमंत्री ने कहा कि शिकायतों के निराकरण का आकलन केवल बंद की गई शिकायतों की संख्या से नहीं, बल्कि नागरिकों को मिली वास्तविक राहत से होना चाहिए। आंकड़े बेहतर दिखाने के लिए शिकायतें बंद करने की प्रवृत्ति स्वीकार नहीं की जाएगी। 'स्पेशल क्लोज्ड' सहित निराकृत शिकायतों की रैंडम जांच कराई जाएगी और शिकायतकर्ताओं से फीडबैक लेकर यह परखा जाएगा कि उनकी समस्या वास्तव में दूर हुई है या नहीं। बिना समाधान के शिकायत बंद पाए जाने पर संबंधित अधिकारी की जवाबदेही तय की जाएगी।

राशन की अतिरिक्त वसूली लौटाने के निर्देश- सक्ती जिले के डभरा विकासखंड के ग्राम बसंतपुर निवासी आकाश पटेल की शिकायत पर मुख्यमंत्री ने उचित मूल्य की दुकान से शक्कर देने के दौरान निर्धारित मूल्य से अधिक राशि वसूले जाने के मामले को गंभीरता से लिया। उन्होंने संबंधित अधिकारियों को हितग्राहियों से वसूली गई अतिरिक्त राशि वापस कराने के निर्देश दिए। बेमेतरा जिले में प्रधानमंत्री आवास योजना की तीसरी किस्त लंबित होने के मामले में मुख्यमंत्री ने वास्तविक स्थिति की जांच कर हितग्राही को स्पष्ट जानकारी देने और नियमानुसार भुगतान सुनिश्चित करने को कहा। वहीं दुर्ग जिले के धमधा विकासखंड के ग्राम गोढ़ी में करीब 15 दिनों से गंदे पेयजल की शिकायत पर तत्काल सुधार कर स्वच्छ पेयजल उपलब्ध कराने के निर्देश दिए। अंबिकापुर में सार्वजनिक शौचालय की सफाई और संचालन से जुड़ी शिकायत पर भी व्यवस्था सुधारने को कहा। **हर महीने होगी समीक्षा**- मुख्यमंत्री ने विभागीय सचिवों और कलेक्टरों को शिकायतों की प्रकृति, लंबित अवधि और निराकरण की स्थिति का गंभीरता से विश्लेषण करने के निर्देश दिए। उन्होंने कहा कि एक ही विभाग या सेवा से संबंधित शिकायतें बार-बार आने पर उनके मूल कारणों की पहचान कर व्यवस्था में सुधार किया जाना चाहिए। उन्होंने स्पष्ट किया कि सीएम हेल्पलाइन की हर महीने नियमित समीक्षा होगी। लंबित और 'स्पेशल क्लोज्ड' मामलों के साथ शिकायतकर्ताओं से मिले फीडबैक पर भी नजर रखी जाएगी। अच्छा काम करने वाले अधिकारियों-कर्मचारियों को प्रोत्साहित किया जाएगा, जबकि अनावश्यक देरी, उदासीनता और लापरवाही बरतने वालों पर कार्रवाई होगी। समीक्षा बैठक में मुख्य सचिव विकास शील, मुख्यमंत्री के प्रमुख सचिव सुबोध कुमार सिंह, सचिव राहुल भगत, विशेष सचिव रजत बंसल सहित विभिन्न विभागों के सचिव और सभी जिलों के कलेक्टर शामिल हुए।

डेढ़ साल से ....

कबीरधाम को संबंधित तहसीलदार प्रमोद कुमार चक्रवंशी के निलंबन की कार्रवाई करने के निर्देश दिए। साथ ही अगले एक महीने के भीतर कब्जा दिलाने की प्रक्रिया सुनिश्चित करने को कहा।

'लहरा दो तिरंगा' प्रदर्शन, ...

थमाया, जिसमें उनसे ऐसा कोई भी कदम उठाने से बचने का निर्देश दिया गया।

शांतिपूर्ण प्रदर्शनों से व्यवसायों को नहीं होता नुकसान : दीपके

मार्च से पहले दीपके ने सरकार पर हमला बोला। उन्होंने सोशल मीडिया प्लेटफॉर्म एक्स पर पोस्ट कर लिखा- शांतिपूर्ण विरोध प्रदर्शनों से व्यवसायों को नुकसान नहीं होता। नुकसान तब होता है जब सरकार पूरे शहर को बंद कर देती है, इंटरनेट सेवाएं निलंबित कर देती है।

'मैंने क्या किया, ...

उन्होंने ये भी कहा कि जब वो अकेले हैं और कोई कानून ही नहीं तोड़ा तो, उन्हें क्यों हिरासत में लिया गया? दीपके ने पुलिस वालों को ये भी बताया कि उनके साथ मौजूद भीड़ तो मीडिया वालों की है और वो अकेले ही तिरंगा लेकर चल रहे थे।

'किसी के लिए प्रदर्शन ....

दिल्ली नगर परिषद (एनडीएमसी) ने सेंट्रल पार्क बंद करने का आदेश दिया है। व्यापारियों का दावा है कि इससे कनॉट प्लेस बाजार में रोजाना 200 करोड़ रुपए का कारोबार प्रभावित हो सकता है। याचिका दिल्ली किराना कमेटी और दिल्ली आयरन एंड हार्डवेयर मर्चेंट एसोसिएशन ने दायर की है। शुक्रवार सुबह सीजेआई की अध्यक्षता वाली बेंच ने सुनवाई की।

नवा रायपुर में ....

समृद्धि का माध्यम बनाना है। मुख्यमंत्री विष्णुदेव साय ने शुक्रवार को नवा रायपुर में यश फैन्स एंड एप्लायंसेस लिमिटेड की प्रस्तावित नई औद्योगिक इकाई के भूमिपूजन समारोह को संबोधित करते हुए यह बात कही। मुख्यमंत्री विष्णुदेव साय ने कहा कि यश फैन्स एंड एप्लायंसेस लिमिटेड की नई इकाई छत्तीसगढ़ की औद्योगिक विकास यात्रा में एक महत्वपूर्ण उपलब्धि है। इस परियोजना में 150 करोड़ रुपए से अधिक का निवेश प्रस्तावित है और इससे साढ़े तीन हजार से अधिक लोगों को प्रत्यक्ष रोजगार मिलेगा। इस इकाई में विभिन्न प्रतिष्ठित कंपनियों के लिए उत्पादों का निर्माण किया जाएगा। उन्होंने कहा कि इस परियोजना की सबसे महत्वपूर्ण विशेषता बड़े पैमाने पर रोजगार सृजन है। हमारी सरकार चाहती है कि छत्तीसगढ़ में ऐसे उद्योग अधिक से अधिक स्थापित हों, जो प्रदेश के युवाओं और महिलाओं को स्थानीय स्तर पर रोजगार के बेहतर अवसर उपलब्ध कराएं। जब युवाओं को अपने ही प्रदेश में कौशल और क्षमता के अनुरूप रोजगार मिलेगा तो उनके परिवार आर्थिक रूप से सशक्त होंगे और स्थानीय अर्थव्यवस्था को भी नई गति मिलेगी। मुख्यमंत्री श्री साय ने कार्यक्रम के दौरान नवचयनित युवाओं को नियुक्ति पत्र प्रदान किए और उनके उज्ज्वल भविष्य की कामना की। उन्होंने कहा कि युवाओं के हाथ में नियुक्ति पत्र देना किसी भी औद्योगिक निवेश की सबसे सार्थक उपलब्धि है। उन्होंने कहा कि राज्य सरकार ने नई औद्योगिक विकास नीति 2024–2030 में रोजगार सृजन करने वाले उद्योगों के लिए विशेष प्रोत्साहन का प्रावधान किया है।

प्रदेश में तीन हजार से अधिक उद्योग स्थापित- देवांगन

उद्योग मंत्री लखन लाल देवांगन ने कहा कि मुख्यमंत्री विष्णु देव साय के नेतृत्व में छत्तीसगढ़ औद्योगिक विकास के क्षेत्र में तेजी से आगे बढ़ रहा है। पिछले ढाई वर्षों में प्रदेश में छोटे-बड़े मिलाकर तीन हजार से अधिक उद्योग स्थापित हुए हैं, जिनके माध्यम से 50 हजार से अधिक लोगों को रोजगार मिला है। आगामी औद्योगिक परियोजनाओं से डेढ़ लाख से अधिक लोगों के लिए रोजगार के नए अवसर सृजित होने की संभावना है। यश फैन्स एंड एप्लायंसेस लिमिटेड के सीईओ ए.एन. रविचंद्रन ने प्रस्तावित औद्योगिक इकाई की गतिविधियों, उत्पादन योजनाओं और रोजगार की संभावनाओं के संबंध में जानकारी दी।

अधिक रोजगार देने ...

अपेक्षाकृत कम रोजगार देने वाले उद्योगों की प्रधानता रही है। इस स्थिति को बदलते हुए नई औद्योगिक नीति में श्रम आधारित और अधिक रोजगार देने वाले उद्योगों को विशेष प्राथमिकता दी गई है।

बच्ची को बचाने तेंदुए से ...

तीन-चार दिनों से ग्रामीण दहशत में थे। यह तेंदुआ 3 दिनों में करीब 15 लोगों पर हमला कर चुका है। शुक्रवार की सुबह आमानारा में तेंदुए ने तीन लोगों पर हमला किया। इनमें एक बच्ची भी शामिल है। घटना के समय सुबह ग्राम आमानाला में चार वर्षीय सुहानी मरकाम अपने घर में रोटी खा रही थी। इसी दौरान तेंदुए ने उस पर हमला कर दिया। बेटी सुहानी मरकाम पर तेंदुए को हमला करते देख पिता सुरेश मरकाम अपनी जान की परवाह किए बिना उससे भिड़ गए। बेटी को बचाने के लिए पिता ने तेंदुए का मुकाबला किया और इस दौरान गांव वालों को आवाज लगाकर मदद मांगी। शोर सुनकर मौके पर पहुंचे ग्रामीणों ने लकड़ी और डंडों की मदद से किसी तरह तेंदुए पर काबू पाया। इसके बाद ग्रामीणों ने तेंदुए को जाल में फंसाकर इसकी सूचना वन विभाग को दी।

शुभ रायपुर... भारत ...

गेंदबाजों का प्रदर्शन पूरी तरह प्रभावी नहीं रहा, लेकिन बल्लेबाजों ने जिम्मेदारी निभाते हुए टीम को जीत तक पहुंचा दिया। **गेंदबाजी में जिम्बाब्वे की शुरुआत अच्छी**- इससे पहले जिम्बाब्वे ने निर्धारित 20 ओवर में 5 विकेट पर 114 रन बनाए थे। के. एनड्लोवू ने 40 गेंदों में नाबाद 42 रन बनाए, जबकि एस. मेयर्स ने 15 गेंदों में नाबाद 20 रन का योगदान दिया। भारत की ओर से क्रांति गौड़ और श्री चरणी ने एक-एक विकेट लिया। हालांकि, भारतीय गेंदबाज जिम्बाब्वे को कम स्कोर पर रोकने में पूरी तरह सफल नहीं रहे, लेकिन बल्लेबाजों ने मेहनत को जीत में बदल दिया।

रायपुर में महिला क्रिकेट का यादगार आगाज

रायपुर में पहली बार हुए इस महिला टी-20 अंतरराष्ट्रीय मुकाबले को लेकर दर्शकों में खासा उत्साह देखने को मिला। 10 हजार से अधिक क्रिकेट प्रेमियों की मौजूदगी ने स्टेडियम का माहौल उत्साहपूर्ण बना दिया। चौकों पर दर्शकों ने तालियां बजाईं और विकेट गिरने पर भी जमकर प्रतिक्रिया दी। भारतीय टीम की जीत ने रायपुर में महिला अंतरराष्ट्रीय क्रिकेट के पहले मुकाबले को यादगार बना दिया।

राजतंत्र से चली आ रही...

उदयपुर विकासखंड के ग्राम डांडगांव की। डांडगांव के प्रसिद्ध देव स्थल डांड़गोइहा ठाकुर देव धाम हैं जहां मान्यता के अनुसार राजतंत्र के जमाने से ही इस देव धाम में जिले में सबसे पहले दशहरा पूजा की शुरुआत होती है। हर वर्ष कुंवार मास के पंचमी के दिन यहां रात्रि में कर्मा नृत्य, नाच गाने के साथ ठाकुर देव को प्रसन्न किया जाता है। सुबह भव्य मेले के साथ भोर से ही ठाकुर देव धाम में बड़ी संख्या में ब्लाक जिले सहित प्रदेश के लोग आते हैं दूर दराज से हर दिन ठाकुर देव धाम में अपनी मन्नत मांगने आते हैं। डांड़गोईहा ठाकुर देव धाम में कर्मा, मेला, दशहरा का भव्य आयोजन ठाकुर देव स्थल पर किया गया। दिनभर जिले सहित प्रदेश के विभिन्न क्षेत्रों से हजारों के संख्या में डांड़गोइहा ठाकुर देव धाम में पूजा अर्चना एंव मन्नत मांगने के लिए लोगों की भीड़ लगी रही। इस पूजा एवं परंपरा की शुरुआत राज तंत्र के जमाने से शुरू हुई थी जो आज भी चली आ रही है। कुंवार मास के पंचमी के दिन यहां कर्मा, दशहरे के साथ पूजा अर्चना की जाती है। वैसे तो हर रोज लोग पूजा एवं मन्नत मांगने पूजा अर्चना के लिए आते हैं। हर रोज भी होता है पूजा। ठाकुर देव धाम में बैगा द्वारा प्रति दिन पूजा कराया जाता है। हर रोज बड़ी संख्या में श्रद्धालु अपना सुख दुख लेकर माथा टेकने आते हैं। साल में एक बार विशेष पूजा पंचमी, छठ को होता है। आज के बाद जिला मुख्यालय पैलेस सहित जिले के अन्य गांवों ब्लाकों में दशहरा, मेले का आयोजन शुरू होगा।

अकलवारा में शयन मुद्रा में ...

स्वरूप में प्रकट हुई थीं। माता के इस दुर्लभ स्वरूप के दर्शन और मनोकामना पूर्ति की आस लेकर दूर-दराज से श्रद्धालु पहुंचते हैं तथा श्रद्धापूर्वक ज्योति कलश प्रज्ज्वलित कराते हैं मंदिर के पंडा-पुजारी दुकलहा राम सिन्हा और तुकाराम साहू के अनुसार, लोकमान्यता है कि माता दंतेश्वरी लगभग 50 वर्षों तक शयन मुद्रा में ही विराजमान रहीं। इसके बाद वे गांव के लोगों को स्वप्न में दर्शन देने लगीं। शुरुआत में लोगों ने इन बातों पर विश्वास नहीं किया, लेकिन जब गांव सहित आसपास के क्षेत्रों के अनेक लोगों को एक जैसे स्वप्न आने लगे, तो माता के प्रति उनकी आस्था बढ़ने लगी। मान्यता है कि कुछ लोगों को माता ने रास्ते में बालिका के रूप में भी दर्शन दिए।

धान की हेराफेरी रोकने ऑनलाइन...

की व्यवस्था लागू की जानी है। इसके माध्यम से मिल से भारतीय खाद्य निगम, नागरिक आपूर्ति निगम और उचित मूल्य दुकानों तक चावल की 100 प्रतिशत स्कैनिंग और ट्रेसेब्लिटी सुनिश्चित करने का लक्ष्य है। प्रत्येक क्यूआर कोड वाले बैग को कॉस्ट शीट नंबर से जोड़ने की व्यवस्था होगी। इससे चावल के स्टॉक की निगरानी, सब्सिडी बिल तैयार करने, पारदर्शिता और जवाबदेही बढ़ाने तथा हेराफेरी और बोरियों के प्रतिस्थापन को रोकने में मदद मिलेगी।

मिलिंग क्षमता के आधार पर ...

के कस्टम मिलिंग निर्देशों के उल्लंघन की पुष्टि हुई हो या पिछले तीन वर्षों में आवश्यक वस्तु अधिनियम के तहत किसी अपराध में दोषसिद्धि हुई हो, उन्हें पंजीयन और कस्टम मिलिंग की अनुमति नहीं दी जाएगी।

खैर लकड़ी की तस्करी, हिमाचल से...

विशेष टीम द्वारा हिमाचल प्रदेश में आरोपी मनीष अग्रवाल को अवैध खैर लकड़ी के खपाने में सहायता करने वाले संबंधित ठिकानों पर दबिश दी गई। इस कार्रवाई के दौरान तस्कर मनीष अग्रवाल एवं संजय छाबड़िया द्वारा खैर लकड़ी की तस्करी से अर्जित अवैध रकम कुल 1 करोड़ 70 लाख रुपए नगद जब्त किए गए थे।

शाला परिसर के पेड़ के झूले में फंसने ..

पर पेड़ पर चढ़कर झूल रहा था। झूलने के दौरान अचानक उसका पैर फिसल गया और वह नीचे गिरने लगा, तभी साड़ी से बना झूला उसके गले में फंस गया। इसे देख बच्चों ने शोर मचाया, लेकिन उसकी मौके पर ही मौत हो गई।

Corrigendum No.1

Subject:	Tender Notice No. 57 Regarding partial change in the estimated amount and tender sale period for the year 2026-27.
Name of the work:	Construction of front porch, underground water tank, internal road, storm water drain and remaining works of the building for the new court building at Kannamwar Nagar, Vikhroli (East) (CTS No. 356 A/2).

Sr.	Estimated amount indicated in the tender notice	Estimated amount revised in the tender notice
1	Estimated amount Rs. 2,90,00,000/-	Estimated amount Rs. 3,79,93,044/0

Sr.	Dates during tender sale period	Dates changed during the tender sale period
1	From 15/10/2026 to 22/10/2026 9.15.00	Date 15/10/2026 to Date 23/10/2026615.00
2	Pre-tender meeting date	Changed date of pre-bid meeting
	Date 11/10/2026 615.00	Date 21/10/2026 915.00
3	Date of opening of tenders	Date of change in the tender opening period
	Date 23/10/20265 404	Date 26/10/2026 Mon. 1504

J.K.E.Ath (S.B.) V/Tender/5281
Executive Engineer's Office,
Integrated Component (IFC) Department,
Construction Building,
2nd Floor,
25 Mayban Road, Fort,
Mumbai-400 001
Telephone No. 22016974/06
Date: 16/10/2086

Hearing (Uday Palve)
Executive Engineer,
integrated Components (S.B.)
Department,
Fort, Mumbai

आरओसी -2026-27 क्र - 5/ सी 3293

अष्टविनायक हॉस्पिटल
बच्चों एवं महिलाओं का अस्पताल
• प्रसूति • नवजात • शिशु रोग
• सर्भी प्रकार के ऑपरेशन • सोनोग्राफी • आयुष्मान कार्ड
• बच्चो के ऑपरेशन • अनुभवी डॉक्टर्स प्रतिदिन
आमा सिवनी, विधानसभा रोड, रायपुर (छ.ग.), 9826182221 9301744425

डायबिटिज मधुमेह का सर्वोत्तम इलाज – अब दिल्ली, मुंबई, चेन्नई क्यू जाना
मधुमीत डायबिटिज हॉस्पिटल | डॉ राका शिवहरे MBBS, MD FNIC FIPA | भर्ती सुविधा उपलब्ध
Ecg, Echo, Tmt, Doppler, Carotid, Doppler, Insulin, Pump, Cgms, Homa IR
शिव मंदिर चौक, अवंति विहार, रायपुर, फोन : 0771- 4060929, मो. 7389485756

HMS साईटिका तेल
शिव साईटिका सिरप, कैप्सुल व ऑयल उपलब्ध है
लकवा, कमर दर्द, गर्दन दर्द, सायटिका, गठियावात, हड्डीदर्द, झुनझुनी वात, घुटनों का दर्द एवं सभी प्रकार के वात रोग, मोच, सूजन एवं मुठमार दर्द, एड़ी दर्द एवं सभी प्रकार के मांसपेशियों, नाड़ियों जैसे पोलियो अर्द्धगवात, अस्थिभगन, अस्थि शूल, टूटी हुई हड्डी व कमजोर हड्डीयों को मजबूती प्रदान करता है, रक्त में संचार बढ़ा कर अस्थियों को क्रियाशील बनाता है
HMS देखकर खरीदें
असली केंदवा मलहम
ढक्कन पर केंदवा मलहम लिखा देखें। रजि.नं. 573034बी देखकर खरीदें। ओरिजनल का हौलोग्राम (हरि) देखकर खरीदें।
दाद, खाज, खुजली, केंदवा के लिये।
94060-21769

epaper- www.haribhoomi.com
हरिभूमि
Email- hbclassified375@gmail.com
Classified
आवश्यकता आपकी सुविधा हमारी
Contact For Advertisement Booking
Ring Road No.-2, Gourav Path, Bilaspur
Mo.- 9826782100

आवश्यकता है

आवश्यकता है- टेलीकॉलर (युवती), अनुभवी, मार्केटिंग एग्जीक्यूटिव (युवक) चाहिए वेतन+ इंसेंटिव योग्यता अनुसार सोलर इंडस्ट्रीज में काम किए हुए को प्राथमिकता सम्पर्क करें-AVS Enterprises सोलर कम्पनी सीएमडी चौक, बिलासपुर 7000410007, 7869786986 (42126)

आवश्यकता है- विहान फर्नीचर में कार्य हेतु अनुभवी कम्प्यूटर ऑपरेटर/ सेल्सगर्ल/ सेल्सबॉय एवं फिटर की आवश्यकता है। सम्पर्क करें- विहान फर्नीचर, भारती नगर चौक, आस्था पेट्रोल पम्प के सामने, बिलासपुर 79999 99517, 9993243600 (42122)

आवश्यकता है- Zee Guard Solar Pvt.Ltd. को Manager HR, Marketing Manager, Counselor, फिल्ड ऑफिसर, सर्वेयर, ड्राइवर की आवश्यकता है। वेतन 10000 से 35000 सम्पर्क करें- नारायण प्लाजा, लिंक रोड बिलासपुर 6269222001, 8085045559 (42097)

आवश्यकता है- नारायण प्लाजा लिंक रोड में साफ सफाई कार्य करने के लिए लड़कियों की आवश्यकता है सम्पर्क करें - 8827357825 (42124)

आवश्यकता है- बिलासपुर में साउंड सिस्टम शोरूम मे कार्य करने के लिए मेहनती, ईमानदार, जिम्मेदार स्टोर मैनेजर एवं लड़कों की तत्काल आवश्यकता है। उच्चतम वेतन योग्यता अनुसार इंसेंटिव, बोनस। सम्पर्क करें- 9685005500 (42106)

आवश्यकता है- कानूनी पुस्तकों की मार्केटिंग हेतु लड़के, लड़कियों की आवश्यकता है वेतन 7000 से 10000+ कमीशन सम्पर्क करें- आदर्श लॉ हाउस डीपी कॉलेज के सामने पुराना हाईकोर्ट रोड बिलासपुर 9827079947 (42095)

आवश्यकता है- वृंदावन परिसर बिलासपुर में कॉस्मेटिक ज्वेलरी दुकान में काम करने हेतु स्टाफ की आवश्यकता है। अनुभवी को प्राथमिकता वेतन योग्यता अनुसार। सम्पर्क करें- महामाया कॉस्मेटिक एंड ज्वेलरी बिलासपुर 91116 11116 (42123)

आवश्यकता है- फुटवियर शॉप एवं कॉस्मेटिक इम्मिटीज ज्वेलरी शॉप में काम करने हेतु अनुभवी, मैनेजर सेल्समैन, सेल्सगर्ल चाहिए बॉयोडाटा सहित समपर्क करें- चरणस्पर्श शूमॉल रघुराज सिंह स्टेडियम के सामने बिलासपुर 93003 00333, 07752-407333 (42117)

आवश्यकता है- फर्नीचर शो रूम में काम करने के लिए सेल्समैन, वर्कर, चौकीदार कारपेन्टर (बढ़ई) की अतिशीघ्र आवश्यकता है तत्काल सम्पर्क क रें - 9 3 0 0 6 1 2 3 4 5 (42125)

आवश्यकता है- इलेक्ट्रिकल होलसेल शॉप (बिजली दुकान) में रहकर काम करने हेतु लड़को की आवश्यकता है अनुभवी, एवं फ्रैशर दोनों को प्राथमिकता सम्पर्क करें- श्रीदेवेश इन्टरप्राइजेस पुराना बस स्टैण्ड, बिलासपुर 87709 65033, 9827187037 (42119)

आवश्यकता है- सलवार सूट ब्लाउज सिलाई करने वाले महिला एवं पुरूष की जरूरत है विशेष दो महिने में पूर्ण रूप से सिलाई सिखाई जाती है। संपर्क करें अम्बा सुपर मार्केट उस्लापुर बिलासपुर 62656 15968 (42121)

आवश्यकता है- फर्नीचर सेल्स मार्केटिंग हेतु मेहनती, जिम्मेदार लड़कों की आवश्यकता है। वेतन 15000 से 20000 प्रतिमाह अतिरिक्त आकर्षक कमीशन इच्छुक उम्मीदवार सम्पर्क करें- आरके फर्नीटेक जोकीं बिलासपुर 9098909757 (42110)

Advertisement Booking Time 10.30 AM to 5.00 PM

आवश्यकता है- घर में खाना बनाने हेतु महिला की आवश्यकता है सम्पर्क करें- पी.पुरी, मित्र विहार, नारायण प्लाजा के पास, लिंक रोड, बिलासपुर 9340969592, 7828803577 (42108)

आवश्यकता है- घर के लिए अनुभवी ड्राइवर, गोडाउन में काम करने के लिए 10वीं पास लड़कों एवं घरेलू सभी काम करने वाले लड़के चाहिए कम से कम 8वीं पास सम्पर्क करें- 9009555541 (42099)

आवश्यकता है- प्रचार वाहन टाटा एस एवं कार चलाने हेतु अनुभवी ड्राइवर की आवश्यकता है सैलरी योग्यता अनुसार सम्पर्क करें- चन्द्र टीवीएस, महाराणा प्रताप चौक बिलासपुर 9039167202 (42116)

आवश्यकता है- पैथोलॉजी- लैब टेकनीशियन की मंगला चौक स्थित सेन्टर में अनुभवी व योग्य उम्मीदवार अपना बॉयोडाटा 9977833811 व्हाट्सएप नंबर पर प्रेषित करें। (42093)

आवश्यकता है- सीसीटीवी फिटिंग, ऑफिस हेल्पर, सेल्स मार्केटिंग एवं कम्प्यूटर वर्क हेतु लड़के लड़कियों की आवश्यकता है। इच्छुक सम्पर्क करें- निशानियां मार्केटिंग, जूनी लाइन बिलासपुर 99934 55200, 07752407700 (42120)

आवश्यकता है- अनुभवी PRO (पब्लिक रिलेशन ऑफिसर) फील्ड वर्क मार्केटिंग, अनुभवी फार्मासिस्ट (मेडिकल स्टोर हेतु) आया बाई (हाउस कीपिंग दिन,रात हेतु) पता-प्रभा हॉस्पीटल महामाया चौक, रतनपुर रोड, लोधीपारा सरकंडा बिलासपुर 74709 46314 (42096)

आवश्यकता है- कपड़ा दुकान में काम करने हेतु स्टाफ की आवश्यकता है (लडके व लडकियां) वेतन योग्यता अनुसार सम्पर्क करें- अरिहंत फैशन, जैन मंदिर के पास, सीपत चौक सरकंडा बिलासपुर 9691307110, 9993248836 (42100)

आवश्यकता है- सिविल इंजीनियर- ऑटोकैड, स्ट्रक्चरल ड्रॉइंग तथा साइट मैनेजमेंट अनुभवी एवं सिविल साइट सुपरवाइजर निर्माण कार्य तथा स्वतंत्र रूप से साइट संचालन का अनुभवी। वेतन– योग्यता अनुसार। सम्पर्क करें- 9770770000, 98270 72000 (42094)

आवश्यकता है- Home Care Services के लिए बिलासपुर में फील्ड मार्केटिंग हेतु अनुभवी लड़का/ लड़की चाहिए। वेतन योग्यता अनुसार ऑफिस- नेहरू नगर, मंगला चौक के पास बिलासपुर सम्पर्क करें- 9171333752, 9244664654 (42111)

आवश्यकता है- मैनुअल, ऑटोमैटिक गाड़ी चलाने हेतु अनुभवी, स्वस्थ, चुस्त ड्राइवर चाहिए। जरुरत पर घरेलू कार्यों में सहयोग करे। रहने की सुविधा सम्पर्क करें- आशीष डेंटल हॉस्पिटल, मंगला चौक बिलासपुर 9753301111, 9589601111 (42107)

आवश्यकता है- Busy सॉफ्टवेयर अनुभवी कम्प्यूटर ऑपरेटर की आवश्यकता है। उच्चतम वेतन योग्यता अनुसार सम्पर्क करें- यश सुपर बाजार हरिभूमि के पास रिंग रोड नं.-2, गौरव पथ बिलासपुर 93299 41444 (42112)

आवश्यकता है- 60वर्षीय महिला वकील की शाम 5बजे से सुबह 7बजे तक देखभाल हेतु 35 से 40वर्ष महिला चाहिए। वेतन 6000/- सरकंडा या बिलासपुर वाले सम्पर्क करें- सोनगंगा कॉलोनी सीपत रोड 7869759897 (42115)

आवश्यकता है- श्रीशारदा इंटरप्राइजेस में लोडिंग अनलोडिंग हेतु लड़के की आवश्यकता है उम्र 18 से 40वर्ष, समय फुल टाइम, वेतन योग्यता अनुसार सम्पर्क करें- काली मन्दिर के सामने तेलीपारा बिलासपुर 78699 19759 (42109)

छोटा विज्ञापन बड़ा लाभ

बेचना है

बेचना है- प्राइम लोकेशन मेन रोड में SK परिसर यदुनन्दन नगर तिफरा में पूर्ण विकसित सर्वसुविधायुक्त कॉलोनी में 2BHK मकान एवं सीमित डायवर्टेड प्लॉट आकर्षक कीमत में बेचना है सम्पर्क करें- 9144444774 (42104)

बेचना है- बिलासपुर सकरी मेन रोड से 50मीटर पूर्ण विकसित कॉलोनी में 1409 वर्गफुट आवासीय प्लॉट बेचना है मात्र 26 लाख में कैश में लेने वाले को प्राथमिकता सम्पर्क क रें - 7 8 9 8 8 5 5 2 6 8 (42041)

बेचना है- नया मकान बेचना है देवरीखुर्द विजय नगर में 3 कमरों का डुप्लेक्स मकान हॉल, 3 बाथरूम, किचन, पार्किंग सुविधा सहित सम्पर्क करें- 9098251177, 85178 72392 (42118)

बेचना है- बुधिया काम्प्लेक्स सरकंडा मेन रोड फेसिंग 10×24= 240 वर्गफिट स्टेट बैंक सरकंडा से लगी दुकान बेचना है सम्पर्क करें- 93400 94419 (42114)

बेचना है- तिफरा स्थित, नए बस स्टैण्ड के पीछे, अभिलाषा परिसर में दूसरी मंजिल का, 340 वर्ग फीट पर बना, EWS मकान (1BHK) बेचना है। कीमत 9लाख सम्पर्क करें- 7587234087 (42073)

बेचना है- नगर निगम सीमा से मात्र 8km दूर गनियारी, बिलासपुर में डायवर्टेड प्लॉट 400/-, बिना डायवर्टेड प्लॉट 200/- 300/-, 350/- प्रति वर्गफुट फार्म हाउस के लिए, पहले आएं, पहले पाएं। सम्पर्क करें- 7000773172, 78983 33307 7805803607, (42017)

बेचना है- 3BHK फ्लैट सर्वसुविधायुक्त परिसर में चकरभाठा मार्केट से लगा बिलासपुर एयरपोर्ट से नजदीक हाईकोर्ट से वाकिंग डिस्टेंस, वाजिब कीमत में बेचना है, तुरन्त रजिस्ट्री पर स्पेशल डिस्काउंट सम्पर्क- 98261 30163, 8770523386 (42102)

बेचना है- यदुनन्दन नगर तिफरा में डायवर्टेड प्लाट, जमीन और 2BHK, 3BHK मकान अतिशीघ्र बेचना है। आपके बजट और आवश्यकता अनुसार सम्पर्क करें- कृत्या कंसल्टेन्सी बिलासपुर 98263 64844, 9669526048 14444 (41999)

बेचना है- बिलासपुर से तखतपुर रोड, खम्हरिया में

टी20 : मंधाना के कप्तानी युग की विजयी शुरुआत

दीप्ति और निकी ने मिलकर बनाए 82 रन

दीप्ति और डेब्यूडेंट निकी की धमाकेदार साझेदारी

हरिभूमि न्यूज ⏭ रायपुर

भारत ने अनुभवी ऑलराउंडर दीप्ति शर्मा (49 रन) और पदार्पण करने वाली बल्लेबाज निकी प्रसाद (नाबाद 39) के बीच पांचवें विकेट के लिए 82 रन की साझेदारी की मदद से शुरुआती झटकों से उबरते हुए शुक्रवार को पहले महिला टी20 अंतरराष्ट्रीय मुकाबले में जिम्बाब्वे को 4 विकेट से शिकस्त देकर तीन मैच की श्रृंखला में 1-0 से बढ़त बना ली। भारत और जिम्बाब्वे पहली बार द्विपक्षीय श्रृंखला में खेल रहे हैं। इस मुकाबले के साथ स्मृति मंधाना के कप्तानी कार्यकाल की भी शुरुआत हुई। भारतीय टीम के लिए 115 रन का लक्ष्य इतना बड़ा नहीं था लेकिन 19 रन पर 4 विकेट गंवाने के बाद टीम संघर्ष करती दिख रही थी।



भारत ने जिम्बाब्वे को 4 विकेट से हराया

दीप्ति-निकी ने तोड़ा मिताली-अनुजा का रिकॉर्ड

अनुभवी ऑलराउंडर दीप्ति (37 गेंद, आठ चौके) और मध्यक्रम बल्लेबाज निकी (35 गेंद, छह चौके) ने मिलकर 5वें विकेट के लिए 63 गेंद में 82 रन की भागीदारी कर भारत को जीत तक पहुंचाया। यह महिला टी20 अंतरराष्ट्रीय में पांचवें विकेट के लिए भारत की सबसे बड़ी साझेदारी है। इन दोनों ने मिताली राज और अनुजा पाटिल के बीच इस विकेट के लिए 77 रन की साझेदारी के रिकॉर्ड को पीछे छोड़ा। इस दौरान दीप्ति आउट हो गईं, पर भारत ने 4.2 ओवर रहते 6 विकेट पर 116 रन बनाकर जीत दर्ज की।

नयाशा ग्वानजुरा ने झटके 3 विकेट

नयाशा ग्वानजुरा (3 ओवर में 18 रन देकर 3 विकेट) ने अपने पहले ही ओवर में भारतीय कप्तान स्मृति मंधाना (09) और अनुष्का शर्मा (04) के विकेट लेकर भारत को दो झटके दे दिए। जिम्बाब्वे का मंधाना के खिलाफ शुरुआत में ऑफ स्पिन गेंदबाजी कराने का फैसला सफल रहा। दूसरे ओवर की पहली गेंद हालांकि विकेट लेने वाली गेंद नहीं थी। मंधाना के पास इसे खेलने का समय था लेकिन वह पीछे हटकर पुल शॉट खेलने गईं और गेंद उनके बल्ले का ऊपरी किनारा लेकर हवा में उछल गई। बैकवर्ड स्क्वायर लेग पर खड़ी खिलाड़ी ने आसान कैच लपक लिया। जिम्बाब्वे को शुरुआती सफलता मिली और भारत की नयी कप्तान सस्ते में आउट हो गईं।

स्मृति बनीं 650 चौके लगाने वाली पहली खिलाड़ी

स्मृति मंधाना ने अंतरराष्ट्रीय क्रिकेट में एक और बड़ी उपलब्धि अपने नाम कर ली है। वह महिला टी-20 अंतरराष्ट्रीय क्रिकेट में 650 चौके पूरे करने वाली पहली बल्लेबाज बन गई हैं। इस प्रारूप में चौके लगाने के मामले में वह अन्य बल्लेबाजों से काफी आगे हैं। इस सूची में श्रीलंका की चमारी अटापट्टू 563 चौकों के साथ दूसरे स्थान पर हैं। वहीं, न्यूजीलैंड की सूजी बेट्स 525 चौकों के साथ 500 से अधिक चौके लगाने वाली अन्य महिला बल्लेबाज हैं।

भारतीय गेंदबाजों का कमाल का प्रदर्शन: क्रांति गौड़ ने 2 ओवर में 16 रन देकर एक विकेट लिया। वहीं, नंदनी शर्मा ने 4 ओवर में सिर्फ 11 रन देकर 2 विकेट अपने नाम किए। उनकी इकॉनमी रेट 2.80 की रही। शफाली वर्मा ने 3 ओवर में 20 रन दिए, लेकिन उन्हें एक भी सफलता नहीं मिली। दीप्ति ने 4 ओवर में 22 रन दिए। उन्हें भी कोई विकेट नहीं मिला। अरुंधति रेड्डी और श्री चरणी को एक-एक सफलता मिली।

एशियाई पैरा बैडमिंटन: सुहास ने जीता मुकाबला

नागोया। सुहास एल वाई ने एशियाई पैरा खेलों की बैडमिंटन स्पर्धा में जीत के साथ आगाज करते हुए पुरुषों के एकल एसएल4 ग्रुप ई मैच में बांग्लादेश के जॉयतू धर को सीधे गेम में हराया। पुरुषों के एकल एसएल4 वर्ग में अभिजीत सखुजा ने चीनी ताइपै एन चुआन येह को से मात दी। कृष्णा नागर ने चीनी ताइपै के जिया सियांग लिंग को हराकर जीत के साथ आगाज किया।



अंतिम टी20 : भारत-कैरेबियाई टीम में कांटे की टक्कर आज

पांच मैचों की सीरीज अभी 2-2 से बराबरी पर

सीरीज जीतने बल्लेबाजों को दिखाना होगा दमखम

एजेंसी ⏭ बेंगलुरु

वेस्टइंडीज के खिलाफ निर्णायक पांचवें टी20 मैच के साथ श्रृंखला जीतने के लिए भारत को अपनी बल्लेबाजी की कमियों से पार पाते हुए बेहतर प्रदर्शन करना होगा चूंकि कैरेबियाई टीम ने अब तक मेजबान को कांटे की टक्कर दी है। श्रृंखला अभी 2-2 से बराबरी पर है। भारत के लिए समस्या शीर्ष क्रम से शुरू होती है। संजू सैमसन और अभिषेक शर्मा ने अभी तक तीन अर्धशतक जमाए हैं लेकिन सलामी जोड़ी के रूप में उनका योगदान 29, 42, 7 और 60 रहा है।

श्रेयस की कप्तानी को खतरा नहीं

श्रेयस की कप्तानी को खतरा नहीं है लेकिन अनुभवी और आक्रामक विरोधी टीम के सामने उनकी नेतृत्व क्षमता पर सवाल जरूर उठ सकते हैं। तीसरे नंबर पर ईशान ने 43, 37 और छह रन बनाए हैं। वहीं धीर की पारियां 4, 10 और 0 की रही है। तिलक वर्मा और नीतीश कुमार रेड्डी भी हैदराबाद में 12-1 से 14-4 ओवर के बीच कोई चौका नहीं लगा सके और 248 रन के लक्ष्य का पीछा करते हुए टीम नाकाम रही।



कुलदीप की टीम में वापसी

तीसरे और चौथे मैच में बाहर रहे कुलदीप का अनुभव टीम के लिए कारगर साबित हो सकता है। वहीं पिछले मैच में कंधे की चोट का शिकार हुए अर्शदीप सिंह की जगह अनुभवी तेज गेंदबाज भुवनेश्वर कुमार की टीम में वापसी हुई है। प्रिंस यादव, मयंक यादव, धीर और रेड्डी कैरेबियाई बल्लेबाजों पर अंकुश नहीं लगा सके हैं। लिहाजा ऐसे में भुवनेश्वर का अनुभव काफी कारगर साबित होगा।

भुवनेश्वर को 4 साल बाद टी20 टीम में मौका



एजेंसी ⏭ बेंगलुरु

अनुभवी तेज गेंदबाज भुवनेश्वर कुमार को शुक्रवार को कंधे में चोट से जूझ रहे अर्शदीप सिंह के कवर के तौर पर वेस्टइंडीज के खिलाफ होने वाले पांचवें और अंतिम टी20 अंतरराष्ट्रीय मैच के लिए भारतीय टीम में शामिल किया गया। भारत और वेस्टइंडीज के बीच 5 मैच की यह श्रृंखला 2-2 से बराबरी पर है। श्रृंखला का निर्णायक मुकाबला शनिवार को एम चिन्नास्वामी स्टेडियम में खेला जाएगा।

फेनेस्टा ओपन: खुशी ने जीता अंडर-16 डबल्स का टाइटल

नई दिल्ली। फेनेस्टा ओपन में हरियाणा की खुशी कादियान ने तमिलनाडु की सनमिता हरिणी के साथ मिलकर गर्ल्स अंडर-16 डबल्स का खिताब जीता। इसके साथ ही, डीएलटीए कॉम्प्लेक्स में जारी 31वीं फेनेस्टा ओपन नेशनल टेनिस चैंपियनशिप में उनकी 'खिताबी हैट्रिक' (तीन खिताब जीतने) की उम्मीदें बरकरार हैं। 13 वर्षीय खुशी ने अंडर-16 और अंडर-14 कैटेगरी में सिंगल्स के फाइनल में भी जगह बना ली है। शुक्रवार को खेले गए फाइनल में, तीसरी वरीयता प्राप्त कादियान और हरिणी की जोड़ी ने चौथी वरीयता प्राप्त पूर्वी पटवा और रंजना संग्राम को 6-3, 6-3 से मात दी। कादियान के लिए यह दिन काफी लंबा रहा।

दक्षिण पूर्व मध्य रेलवे
संख्या–P-HQ/GAZ/CIVIL/164797/1002. दिनांक : 06.10.2026
// अधिसूचना //
दक्षिण पूर्व मध्य रेलवे (South East Central Railway) द्वारा नियत मासिक पारिश्रमिक पर अनुबंध के आधार पर परामर्शदाता (सिविल इंजीनियरिंग)/Consultant (Civil Engineering) के रूप में पुनर्नियोजन हेतु इच्छुक सेवानिवृत्त रेलवे अधिकारियों से आवेदन आमंत्रित किए हैं। पात्रता, आयु, अनुभव, कार्य की संदर्भ शर्तें (Terms of Reference of the work) एवं अन्य नियम व शर्तों, आदि के पूर्ण विवरण के लिए कृपया नीचे दिए गए पथ (Path) पर SECR की आधिकारिक वेबसाइट https://secr.indianrailways.gov.in/ पर जाएं:–
Recruitment/News/Press release - Recruitment - Headquarters - Gazetted Section
सहायक कार्मिक अधिकारी/राज., कृते प्रधान मुख्य कार्मिक अधिकारी
सीपीआर/10/448 द.पू.म. रेलवे, बिलासपुर

कार्यालय नगर पालिक निगम बिलासपुर (छ.ग.)
संशोधित निविदा सूचना
एतत् द्वारा सूचित किया जाता है कि कार्यालयीन निविदा क्र.27 दिनांक 24.09.2026 के माध्यम से आमंत्रित निविदा की अंतिम तिथि 23.10.2026 तक बढ़ायी जाती है।
सम्पत्तिकर, दुकान किराया एवं पानी बिल का भुगतान ऑनलाईन nigambilaspur.com/ptis पर किया जाता है।
कार्यपालन अभियंता
जोन क्रमांक–7
न.पा.नि. बिलासपुर (छ.ग.)

एसएलआर/एलवीपीएच पट्टे पर प्रदान करने हेतु ई-नीलामी सूचना
ई-निविदा सूचना सं.: लीज-केजीपी-26-17 दिनांक 15.10.2026
राष्ट्रपति, भारत संघ के लिए तथा उनकी ओर से वरिष्ठ मंडल वाणिज्य प्रबंधक, खड़गपुर मंडल, दक्षिण पूर्व रेलवे द्वारा ट्रेनों में पार्सलों के परिवहन हेतु 03 (तीन) वर्षों की अवधि के लिए एसएलआर/एलवीपीएच पट्टे पर प्रदान करने के लिए ई-नीलामी आमंत्रित की जाती है, जिसे https://www.ireps.gov.in/ वेबसाइट पर अधिसूचित किया गया है।

श्रेणी	सूचीपत्र सं.	ई-नीलामी की तिथि	नीलामी शुरू होने का समय	नीलामी बंद होने का समय
पार्सल	लीज-केजीपी-26-17	30.10.2026	11.00 बजे	16.10 बजे

इच्छुक सभी पक्ष तथा ठेकेदारगण उपरोक्त विवरण पर ध्यान दें तथा ट्रेनों के विवरण तथा ई-नीलामी सूचना से संबंधित जानकारी के लिए ऊपर उल्लेखित वेबसाइट देखें। पूछताछ/स्पष्टीकरण, यदि कोई हो, के लिए कृपया अधोहस्ताक्षरी के कार्यालय से सम्पर्क करें।
(PR-915) वरिष्ठ मंडल वाणिज्य प्रबंधक, खड़गपुर
दक्षिण पूर्व रेलवे
मुस्कान के साथ सेवा

रजिस्ट्री सं. डी.एल.- 33004/99 REGD. No. D. L.-33004/99
भारत का राजपत्र
The Gazette of India
सी.जी.-सी.जी. अ.- 03102026-276760
CG-CG-E- 03102026-276760
असाधारण
EXTRAORDINARY
भाग II-खण्ड 3-उप-खण्ड (ii)
PART II-Section 3-Sub-section (ii)
प्राधिकार से प्रकाशित
PUBLISHED BY AUTHORITY
सं. 5037] नई दिल्ली, बृहस्पतिवार, सितम्बर 24, 2026/आश्विन 2, 1948
No. 5037] NEW DELHI, THURSDAY, SEPTEMBER 24, 2026/ASVINA 2, 1948

रेल मंत्रालय
(दक्षिण पूर्व मध्य रेलवे)
अधिसूचना
बिलासपुर, 15 सितम्बर, 2026
रेल अधिनियम, 1989 की धारा 20क के अंतर्गत सूचना

का.आ. 5244 (अ)– रेल अधिनियम, 1989 की धारा 20क की उपधारा (1) जिसे इसके पश्चात उक्त अधिनियम कहा गया है, द्वारा प्रदत्त शक्तियों का प्रयोग करते हुए केन्द्रीय सरकार सार्वजनिक उद्देश्य के लिऐ संतुष्ट होने के बाद ऐसी भूमि का जिसका संक्षिप्त वर्णन संलग्न अनुसूची में दिया गया है, जो कि विशेष रेल परियोजना "खरसिया – नया रायपुर – परमलकसा 5वीं एवं 6वीं लाइन (278 कि. मी.)" दक्षिण पूर्व मध्य रेलवे के निष्पादन के लिए छत्तीसगढ़ राज्य के जिला रायगढ़ में आवश्यक है, एतद् द्वारा अधिग्रहण करने के अपने आशय की घोषणा करती है।

उक्त भूमि में हितबद्ध कोई व्यक्ति इस अधिसूचना के राजपत्र में प्रकाशित होने की तारीख से तीस दिन के भीतर उक्त, अधिनियम की धारा 20घ की उपधारा (1) के अधीन, पूर्वोक्त प्रयोजन के लिये ऐसी भूमि के अर्जन एवं उपयोग के संबंध पर आक्षेप कर सकेगा।

ऐसा प्रत्येक आक्षेप, सक्षम प्राधिकारी, अर्थात अनुविभागीय अधिकारी (राजस्व) / खरसिया जिला रायगढ़, छत्तीसगढ़, को लिखित में किया जायेगा और उसके आधार उपदर्णित किये जायेगें तथा सक्षम प्राधिकारी आक्षेपकर्ता को व्यक्तिगत रूप से विधी व्यवसायी के माध्यम से सुनवाई का अवसर प्रदान करेगा और ऐसे सभी आक्षेपों की सुनवाई करने तथा ऐसी अतिरिक्त जांच, यदि कोई हो, तो करने के पश्चात जो सक्षम प्राधिकारी आवश्यक समझें, आदेश द्वारा, आक्षेपों को या तो अनुज्ञात या अनअनुज्ञात कर सकेगा।

उक्त अधिनियम की धारा 20घ की उपधारा (2) के अधीन सक्षम प्राधिकारी द्वारा किया गया कोई भी आदेश अंतिम होगा, इस अधिसूचना के अधीन आने वाली भूमि या रेखांकन एवं अन्य ब्यौरे उपलब्ध है और हितबद्ध व्यक्ति द्वारा उनका निरीक्षण सक्षम प्राधिकारी के उपरोक्त कार्यालय में किया जा सकता है।

अनुसूची
"खरसिया - नया रायपुर - परमलकसा 5वीं एवं 6वीं लाइन (278 कि. मी.)" परियोजना के निर्माण के लिए, रायगढ़ जिले के अंतर्गत, अधिग्रहण किये जाने के लिए संरचना सहित या उनके रहित भूमि का संक्षिप्त विवरण-
जिला का नाम- रायगढ़ (छत्तीसगढ़ राज्य)

क्र. सं.	तहसील	गांव का नाम	खसरा/ प्लॉट संख्या	क्षेत्रफल (हेक्टेयर में)
1	खरसिया	औरदा	107/9	0.101
			कुल क्षेत्रफल हेक्टेयर में =	0.101
2	खरसिया	चारपारा	20/4	0.020
3			34/3/ख/2	0.051
4			28/2	0.012
			कुल क्षेत्रफल हेक्टेयर में =	0.083
5	खरसिया	बड़े देवगांव	695/7	0.032
6			696/1ढ	0.081
			कुल क्षेत्रफल हेक्टेयर में =	0.113
7	खरसिया	महका	99/2	0.093
			कुल क्षेत्रफल हेक्टेयर में =	0.093
8	खरसिया	हालाहुली	98/2	0.016
9			98/3	0.073
			कुल क्षेत्रफल हेक्टेयर में =	0.089
10	खरसिया	भागोडीह	164/1/ख	0.061
			कुल क्षेत्रफल हेक्टेयर में =	0.061
11	खरसिया	पुरैना	29/5/ख	0.253
12			111/7	0.0101
			कुल क्षेत्रफल हेक्टेयर में =	0.2631
		सम्पूर्ण क्षेत्रफल हेक्टेयर में = 0.8031		

[फा. सं. डीसीई/सी/आरआईजी/5वीं एवं 6वी/केएचएस-पीएमएस/20/क/KHS/3]
मुदित भटनागर
सीपीआर/10/पीएच/446 मुख्य प्रशासनिक अधिकारी (निर्माण)

पहली बार : एक ही टीम में खेलेंगे लड़के और लड़कियां

13 से 21 वर्ष की आयु के 160 क्रिकेटर लेंगे हिस्सा

14 से 29 नवंबर तक कोलंबो में होगा टूर्नामेंट



एजेंसी ⏭ कोलंबो

क्रिकेट में पहली बार 80 ओवर के प्रारुप पर आधारित महिला-पुरुष मिश्रित क्रिकेट टूर्नामेंट का आयोजन सिंहलीज स्पोर्ट्स क्लब (एसएससी) में 14 से 29 नवंबर तक किया जाएगा। 'टेस्ट ट्वेंटी' नाम के इस टूर्नामेंट में 13 से 21 वर्ष की आयु के 160 युवा क्रिकेटर हिस्सा लेंगे। इन खिलाड़ियों का चयन दुनिया भर से कर 4 महाद्वीपीय टीमों में शामिल किया जाएगा। खास बात यह है कि प्रत्येक टीम में लड़कियां और लड़के एक साथ खेलेंगे और दोनों के बनाए रन मिलाकर टीम का कुल स्कोर तय होगा।

मैच में होंगे 40-40 खिलाड़ी

चारों महाद्वीपीय टीमों में 40-40 खिलाड़ी होंगे। प्रत्येक टीम में 20 लड़कियां और 20 लड़के शामिल रहेंगे। हर मुकाबला एक ही दिन में खेला जाएगा और इसमें लाल तथा सफेद, दोनों गेंदों का इस्तेमाल होगा। प्रत्येक टीम को दो बार बल्लेबाजी करने का मौका मिलेगा। मुकाबले के शुरुआती 40 ओवर दिन के समय सफेद पोशाक में लाल गेंद से खेले जाएंगे। इसके बाद अंतिम 40 ओवर रंगीन पोशाक में सफेद गेंद से एसएससी की दुधिया रोशनी में खेले जाएंगे।

मैच में होगा 'पैरिटी रूल'

आयोजकों के मुताबिक, पहले चरण में बनाए गए रन दूसरे चरण में भी जुड़ते रहेंगे। इस प्रारुप की सबसे खास बात इसका 'पैरिटी रूल' यानी समानता का नियम है, जिसके तहत लड़कियों और लड़कों के प्रदर्शन एक दूसरे के जीत या हार तय करेंगे। 'टेस्ट ट्वेंटी' के संस्थापक और 'पैरिटी रूल' के लेखक गौरव बहिरवानी ने कहा कि समानता का सिद्धांत सिर्फ खेल के नियमों तक सीमित नहीं रहेगा, बल्कि प्रसारण में भी लड़कियों और लड़कों को बराबर समय दिया जाएगा।

अंडर-19 क्रिकेट

आर्यवीर का विस्फोटक शतक

चौके-छक्के लगाकर बनाए 124 रन



एजेंसी ⏭ नई दिल्ली

वीरेंद्र सहवाग के बेटे आर्यवीर सहवाग ने बीसीसीआई के अंडर टूर्नामेंट में धमाकेदार शतक लगाया। उन्होंने वीनू मांकड़ ट्रॉफी (50 ओवर टूर्नामेंट) में दिल्ली अंडर 19 टीम की ओर से खेलते हुए 173 रन की पारी खेली।

आर्यवीर ने 143 गेंद का सामना किया और 19 चौके व 8 छक्के लगाए। उन्होंने 121 की स्ट्राइक रेट से रन बनाए, जिससे दिल्ली की टीम ने चंडीगढ़ के खिलाफ 6 विकेट पर 289 रन का स्कोर बनाया। लेकिन उनकी टीम फिर भी हार गई। चंडीगढ़ ने 41.3 ओवर में लक्ष्य हासिल कर लिया। उसकी तरफ से ओपनर रुपेश यादव ने शतक बनाया। मुकाबले में आर्यवीर ने दिल्ली की तरफ से पारी का आगाज करते हुए आतिशी शतक बनाया। उनके 173 में 124 रन तो चौके-छक्कों से आए। हालांकि टीम को चंडीगढ़ से छह विकेट से हार मिली। दिल्ली अंडर 19 टीम के कप्तान आर्यवीर ने पिता की तरह की विस्फोटक अंदाज में बैटिंग की। वे दिल्ली की पारी के 46वें ओवर में आउट हुए। वे दोहरा शतक लगाने से 27 रन दूर रह गए। आर्यवीर ने साथी ओपनर अर्णव बग्गा (47) के साथ मिलकर पहले विकेट के लिए 13.2 ओवर में 98 रन जुटाए।

दक्षिण पूर्व मध्य रेलवे
निविदा सूचना
(1) निविदा सूचना संख्या ई-आर-टी-97-26-27 दिनांक: 12.10.2026 कार्य का नाम: एस.एस.ई. (पी.वे.)/ भाटापारा की क्षेत्राधिकार के अंतर्गत कंपोजिट कार्य (सिविल + पी. वे. कार्य) के संबंध में बिल्हा यार्ड का सुधार और अपग्रेडेशन करने का कार्य (यह काम मुख्य रूप से रनिंग ट्रैक के बीच लॉन्गिटयूडनल और क्रॉस ड्रेन के निर्माण के माध्यम से यार्ड ड्रेनेज में सुधार से संबंधित है। पी. वे कंपोनेंट जिसमें प्लेन ट्रैक और टर्नआउट्स का मैनुअल डीप स्क्रीनिंग, टर्नआउट्स का लेआउट करेक्शन और ट्रैक कंपोनेंट का केजुअल नवीनीकरण शामिल है)। निविदा मूल्य: ₹7,42,09,075/- ईएमडी: ₹14,84,200/- (2) निविदा सूचना संख्या ई-आर-टी-98-26-27 दिनांक: 12.10.2026 कार्य का नाम: एस.एस.ई. (पी.वे.)/ भाटापारा की क्षेत्राधिकार के अंतर्गत कंपोजिट कार्य (सिविल + पी. वे. कार्य) के संबंध में निपानिया यार्ड का सुधार और अपग्रेडेशन करने का कार्य (यह काम मुख्य रूप से रनिंग ट्रैक के बीच लॉन्गिटयूडनल और क्रॉस ड्रेन के निर्माण के माध्यम से यार्ड ड्रेनेज में सुधार से संबंधित है। पी. वे कंपोनेंट जिसमें प्लेन ट्रैक और टर्नआउट्स का मैनुअल डीप स्क्रीनिंग, टर्नआउट्स का लेआउट करेक्शन, और ट्रैक कंपोनेंट का केजुअल नवीनीकरण शामिल है)। निविदा मूल्य: ₹6,58,58,798/- ईएमडी: ₹13,17,200/- (3) निविदा सूचना संख्या ई-आर-टी-99-26-27 दिनांक: 12.10.2026 कार्य का नाम: एस.एस.ई. (पी. वे.)/ तिल्दा की क्षेत्राधिकार के अंतर्गत कंपोजिट कार्य (सिविल + पी. वे. कार्य) के संबंध में हथबंद यार्ड का सुधार और अपग्रेडेशन करने का कार्य (यह काम मुख्य रूप से रनिंग ट्रैक के बीच लॉन्गिटयूडनल और क्रॉस ट्रेन के निर्माण के माध्यम से यार्ड ड्रेनेज में सुधार से संबंधित है। पी. वे कंपोनेंट जिसमें प्लेन ट्रैक और टर्नआउट्स का मैनुअल डीप स्क्रीनिंग, टर्नआउट्स का लेआउट करेक्शन, और ट्रैक कंपोनेंट का केजुअल नवीनीकरण शामिल है)। निविदा मूल्य: ₹7,16,15,252/- ईएमडी: ₹14,32,300/- निविदा प्रस्तुत करना: 11:00 बजे तक दिनांक 10.11.2026. निविदा खोलना: 11:00 बजे दिनांक 10.11.2026. विस्तृत विवरण/ निविदा दस्तावेज की खरीद, पात्रता मानदंड एवं उपरोक्त कार्य के पूर्ण विवरण हेतु कृपया वरिष्ठ मंडल इंजीनियर, समन्वय/ एसईसीआर रायपुर के कार्यालय से संपर्क करें अथवा हमारे वेबसाइट www.ireps.gov.in पर उपलब्ध निविदा दस्तावेजों का अवलोकन/ डाउनलोड करें।
परि. मंडल अभियंता-I द.पू.म. रेलवे/ रायपुर
PR/R/Engg/D360/235
South East Central Railway @secrrail

SBI भारतीय स्टेट बैंक, तनावग्रस्त आस्ति प्रबंधन शाखा–।
12वां तल, जवाहर व्यापार भवन, (एसटीसी बिल्डिंग), 1 टॉल्स्टॉय मार्ग, जनपथ, नई दिल्ली–110001,
फोन: 011-23701139, ई–मेल: team3samb1.del@sbi.co.in, sbi.04109@sbi.co.in

निजी संधि के माध्यम से बिक्री की सूचना
वित्तीय आस्तियों का प्रतिभूतिकरण एवं पुनर्निर्माण तथा प्रतिभूति हित प्रवर्तन अधिनियम, 2002 (सरफासी अधिनियम) के तहत बैंक को प्रभारित/दृष्टिबंधकदत्त चल एवं अचल आस्तियों की बिक्री

अधोहस्ताक्षरी ने, भारतीय स्टेट बैंक के प्राधिकृत अधिकारी के रूप में, सरफासी ऐक्ट, 2002 की धारा 13(4) के तहत 25–11–2025 को **कार्मिक एनर्जी प्राइवेट लिमिटेड** के नाम पर स्थित, प्रतिभूत आस्ति (आस्तियों), नीचे अनुसूची में विशेष रूप से वर्णित, का भौतिक कब्जा ले लिया है।

सर्वसाधारण को सूचना दी जाती है कि अनुसूची में वर्णित प्रतिभूत आस्ति, बैंक की बकाया राशि की वसूली के लिए बैंक को मंजूर शर्तों के तहत निजी संधि के माध्यम से **"जैसी है जहाँ है आधार" "जैसी है जो है आधार" और "जो भी है वहां है"** के आधार पर बिक्री के लिए उपलब्ध हैं।

निजी संधि के माध्यम से संपत्ति की बिक्री के लिए मानक नियम और शर्तें नीचे दी गई हैं:

1. निजी संधि के माध्यम से बिक्री **"जैसी है जहाँ है आधार" "जैसी है जो है आधार"** और "जो भी है वहां है" के आधार पर की जाएगी।
2. इच्छुक क्रेता को बैंक द्वारा बताए गए आवश्यक अनुलग्नकों के साथ सम्यक् परिपूरित आवेदन फॉर्म जमा करना होगा, जिसमें इन मानक नियम और शर्तों की स्वीकृति भी सम्मिलित है।
3. क्रेता को बैंक से एक पत्र प्राप्त होगा जिसमें निजी संधि के माध्यम से संपत्ति बिक्री के विस्तृत नियम एवं शर्तें दी जाएंगी। क्रेता निजी संधि के माध्यम से प्रतिभूत आस्ति (आस्तियां) खरीदने का ऑफर तभी भेज सकता है जब बैंक को विस्तृत नियम एवं शर्तों हेतु उसकी स्वीकृति मिल जाएगी।
4. इच्छुक क्रेता के ऑफर को स्वीकार करने की जानकारी बैंक द्वारा बिक्री पुष्टि सलाह जारी करके दी जाएगी। इसके बाद, इच्छुक क्रेता को प्राधिकृत अधिकारी द्वारा ऑफर स्वीकार करने के तुरंत बाद, यानी उसी दिन या अगले कार्य दिवस से पहले, जैसा भी मामला हो, **बिक्री मूल्य की 25% राशि, पहले चुकाई गई ईएमडी राशि** समायोजित करने के पश्चात, जमा करनी होगी, ऐसा नहीं करने पर, जमा की गई ईएमडी जब्त कर ली जाएगी। **बिक्री मूल्य की शेष 75% बिक्री की पुष्टि के 15वें दिन या उससे पहले चुकानी होगी।**
5. इच्छुक क्रेता को आवेदन फॉर्म के साथ ऑफर की गई राशि की 10% राशि जमा करनी होगी, जिसे ऊपर दिए गए क्लॉज (4) के अनुसार जमा की जाने वाली राशि के 25% में समायोजित किया जाएगा। आवेदन फॉर्म और 10% जमा (ईएमडी) जमा करने की अंतिम तिथि : **24–10–2026 (शनिवार)**
6. ऊपर क्लॉज (4) के तहत वांछित राशि नहीं भेजने पर, पहले चुकाई गई राशि जब्त हो जाएगी, जिसमें आवेदन के साथ चुकाई गई राशि का 10% भी शामिल है।
7. अगर बैंक इच्छुक क्रेता का ऑफर स्वीकार नहीं करता है, तो आवेदन के साथ जमा की गई 10: राशि बिना किसी ब्याज के वापस कर दी जाएगी।
8. प्रतिभूत आस्ति (आस्तियां) (निजी संधि के माध्यम से बिक्री के लिए) सभी वर्तमान और भावी ऋणभार के साथ बेची जा रही है, चाहे बैंक को पता हैं या पता नहीं हैं। प्राधिकृत अधिकारी/सुरक्षित लेनदार किसी भी तरह से किसी भी तृतीय–पक्ष के दावों/अधिकारों/बकाया राशि के लिए जिम्मेदार नहीं होगा। इच्छुक क्रेता को प्रतिभूत आस्ति/संपत्ति (निजी संधि के माध्यम से बिक्री के लिए) से जुड़े सभी पहलुओं पर अपने/अपनी संतुष्टि के लिए पूरी जांच–पड़ताल करनी चाहिए। इच्छुक क्रेता बाद में इस संबंध में प्राधिकृत अधिकारी/सुरक्षित लेनदार के विरुद्ध कोई दावा करने का हकदार नहीं होगा। बैंक का बिना कोई कारण बताए किसी भी ऑफर को अस्वीकार करने का अधिकार सुरक्षित है।
9. एक से अधिक ऑफर होने पर, बैंक सर्वोच्च ऑफर स्वीकार करेगा।
10. इच्छुक पार्टियां अधिक जानकारी/स्पष्टीकरण और अपना आवेदन जमा करने के लिए प्राधिकृत अधिकारी से सम्पर्क कर सकती हैं।
11. सफल क्रेता को प्रतिभूत आस्ति/संपत्ति (निजी संधि के माध्यम से बिक्री के लिए) की खरीद के संबंध में सभी स्टाम्प ड्यूटी, रजिस्ट्रेशन फीस, और अन्य खर्चे, कर, शुल्कों का भुगतान करना होगा।
12. बिक्री वित्तीय आस्तियों का प्रतिभूतिकरण एवं पुनर्निर्माण तथा प्रतिभूति हित प्रवर्तन अधिनियम, 2002 और नियमावली के प्रावधानों के अनुसार होगी। बिक्री आय कर/जीएसटी विनियमावली के अधीन होगी, जहां भी लागू हो। कृपया ध्यान दें कि प्लांट और मशीनरी पर लागू दरों पर जीएसटी लगेगा, जो बिक्री मूल्य के अतिरिक्त होगा, और यह सफल क्रेता को वहन करना होगा।

प्राधिकृत अधिकारी का संपर्क विवरण: सुश्री स्वाति भास्कर, मुख्य प्रबंधक, मोबाइल नंबर: 7777019067
ईमेल आईडी: team3samb1.del@sbi.co.in

संपत्ति का विवरण	आरक्षित मूल्य (रु. में) ईएमडी, बोली बढ़ाने की राशि
कंपनी की सभी अचल संपत्तियाँ, जिनमें संयंत्र एवं मशीनरी, फैक्ट्री की भूमि एवं भवन शामिल हैं, जो मौजा चनाडोंगरी, पाहन 13/23, खसरा संख्या 488, 498/2, तहसील तखतपुर, जिला बिलासपुर, छत्तीसगढ़ में स्थित हैं, कुल क्षेत्रफल 4.23 एकड़, जो **कर्मिक एनर्जी प्राइवेट लिमिटेड** के नाम पर दर्ज हैं। **सीमाएँ इस प्रकार हैं: उत्तर** – सड़क एवं घास, **पूर्व** – सड़क एवं घास **दक्षिण** – महादेव की भूमि, **पश्चिम** – घास एवं कविता की भूमि	आरक्षित मूल्य: ₹4,60,00,000/– (रुपये चार करोड़ साठ लाख मात्र) [इस मूल्य से कम पर संपत्ति विक्रय नहीं की जाएगी।] *[भूमि एवं भवन: ₹1,40,00,000/– प्लांट एवं मशीनरी: ₹ 3,20,00,000/–] बयाना राशि : आरक्षित मूल्य का 10% अर्थात ₹46,00,000/– (रुपये छियालीस लाख मात्र)। बोली वृद्धि राशि : रु. 1,00,000/–

*भूमि एवं भवन तथा प्लांट एवं मशीनरी का पृथक–पृथक मूल्यांकन केवल लागू वैधानिक करों के प्रयोजन हेतु दिया गया है। इसका उद्देश्य इन्हें अलग–अलग लॉट के रूप में विक्रय करना नहीं है।
(स्वाति भास्कर)
दिनांक: 17.10.2026
मुख्य प्रबंधक और प्राधिकृत अधिकारी
स्थान: नई दिल्ली
सरफेसी एक्ट 2002 के तहत

सिल्क रोड के इतिहास से जुड़े खुल सकते हैं बड़े रहस्य

झील के नीचे मिला 800 साल पुराना शहर

बिश्केक। वैज्ञानिकों को किर्गिस्तान में 800 साल पुराने शहर के निशान मिले हैं। यह देश की सबसे बड़ी झील नीचे स्थित है, जिसकी वैज्ञानिकों और गोताखोरों की टीम जांच कर रही है। सैकड़ों साल पुराना शहर किर्गिस्तान की इस्सिक-कुल झील में तोरू-आयगिर इलाके के पास मिला है। वैज्ञानिक यह जांच कर रहे हैं कि इस शहर में लोग कैसे रहते थे, उनका खानपान कैसा था और शहर पानी के नीचे कैसे पहुंचा। वैज्ञानिकों का मानना है कि शहर सिल्क रोड के पुराने व्यापारिक रास्तों से जुड़ा था। इस नई खोज से मध्य एशिया के पुराने इतिहास के बारे में नई जानकारी मिल सकती है।



बर्तनों और हड्डियों से क्या पता चलेगा?

वैज्ञानिकों को झील के नीचे मिट्टी के बर्तनों के टुकड़े और जानवरों की हड्डियां मिली हैं। इनकी जांच से यह पता चल सकता है कि पुराने समय में लोग क्या खाते थे और कैसे बर्तनों का इस्तेमाल करते थे। बर्तनों की बनावट से उनकी उम्र का अंदाजा लगाया जा सकता है। दो पुरानी कब्रगाहों और एक बड़ी इमारत के निशान भी मिले हैं। वैज्ञानिक यह पता लग रहा है कि इमारत का किस चीज के लिए इस्तेमाल किया जाता था। जांच के बाद भी शहर के जानकारियां मिल पाएंगी।



शहर और सिल्क रोड का संबंध

पुराने समय में सिल्क रोड व्यापारिक रास्तों का एक नेटवर्क था। इससे चीन से यूरोप तक सामान पहुंचाया जाता था। इस सड़क से रेशम और दूसरी चीजों का व्यापार होता था। साथ ही लोग अन्य जगहों के लोग एक-दूसरे की संस्कृति, धर्म और विचारों के बारे में भी जानते थे। किर्गिस्तान का क्षेत्र भी इन व्यापारिक रास्तों से जुड़ा था। वैज्ञानिकों को उम्मीद है कि झील के नीचे मिले शहर के निशानों से यह जानकारी मिल सकती है उस समय व्यापार किस तरह होगा और लोग कैसे रहते थे।

इमारतों के निशानों की हो रही जांच

वैज्ञानिकों को खोज के दौरान इस जगह पर मिट्टी के बर्तनों के टुकड़े, जानवरों की हड्डियां, पुरानी कब्रों और इमारतों के निशान मिले हैं। इन चीजों की जांच के बाद पचा चलेगा कि उस समय लोग कैसे रहते थे और उनके बीच व्यवहार कैसा था। 19 सदी से इस शहर के बारे में जानकारी थी, लेकिन अब वैज्ञानिक सही से जांच कर रहे हैं। वैज्ञानिकों और गोताखोरों की टीम झील के भीतर जाकर पुराने अवशेषों को जांच कर रही है। यह शहर पानी की सतह से करीब 1 से 4 मीटर नीचे है। 2024 में वैज्ञानिकों खोज शुरू की थी। वैज्ञानिक यह पता लगा रहे हैं कि आखिर शहर कितना बड़ा था। यहां पर कौन-कौन सी इमारतें थीं, जिसके लिए झील के नीचे मिली पुरानी चीजों और इमारतों के निशानों की जांच हो रही है।

कालड़ा बर्न एवं प्लास्टिक कॉस्मेटिक सर्जरी सेंटर
बनी रहे मुस्कान

कटे होंठ व तालु का नि:शुल्क ईलाज स्माइल ट्रेन के सौजन्य से
पथरेड़ी नाका, धमतरी रोड, कलर्स मॉल के पास, रायपुर
कॉल : 9827143060/8871003060
Ajay Advt.

देखने में एलियन जैसा, छूने पर देगा करंट मिलिए प्रकृति के सबसे अजीब कीड़े से

नई दिल्ली। प्रकृति में एक से बढ़कर एक अनोखे जीव मौजूद हैं। कुछ अपनी खूबसूरती से दिल जीत लेते हैं, तो कुछ इतने डरावने होते हैं कि उनके पास जाने से भी डर लगता है। आज हम आपको एक ऐसे ही विचित्र कीड़े के बारे में बता रहे हैं, जो पहली नजर में किसी एलियन या स्टारफिश जैसा दिखाई देता है। इसे छूने की भूल आपको भारी पड़ सकती है। क्या है यह अजीब जीव? एक की रिपोर्ट के अनुसार, इस अनोखे जीव का वैज्ञानिक नाम फोबेट्रॉन पिथेसियम है।



छूने पर क्यों लगता है करंट जैसा झटका?

दिखने में भले ही यह अनोखा लगे, लेकिन इसके शरीर के अंगों के नीचे छोटे-छोटे और खोखले कांटे छिपे होते हैं। जैसे ही कोई इंसान या शिकारी इसे छूता है, ये कांटे त्वचा में चुभकर जहर छोड़ देते हैं, जिससे मधुमक्खी के डंक या हल्के करंट जैसा झटका, तेज जलन और सूजन महसूस होती है।



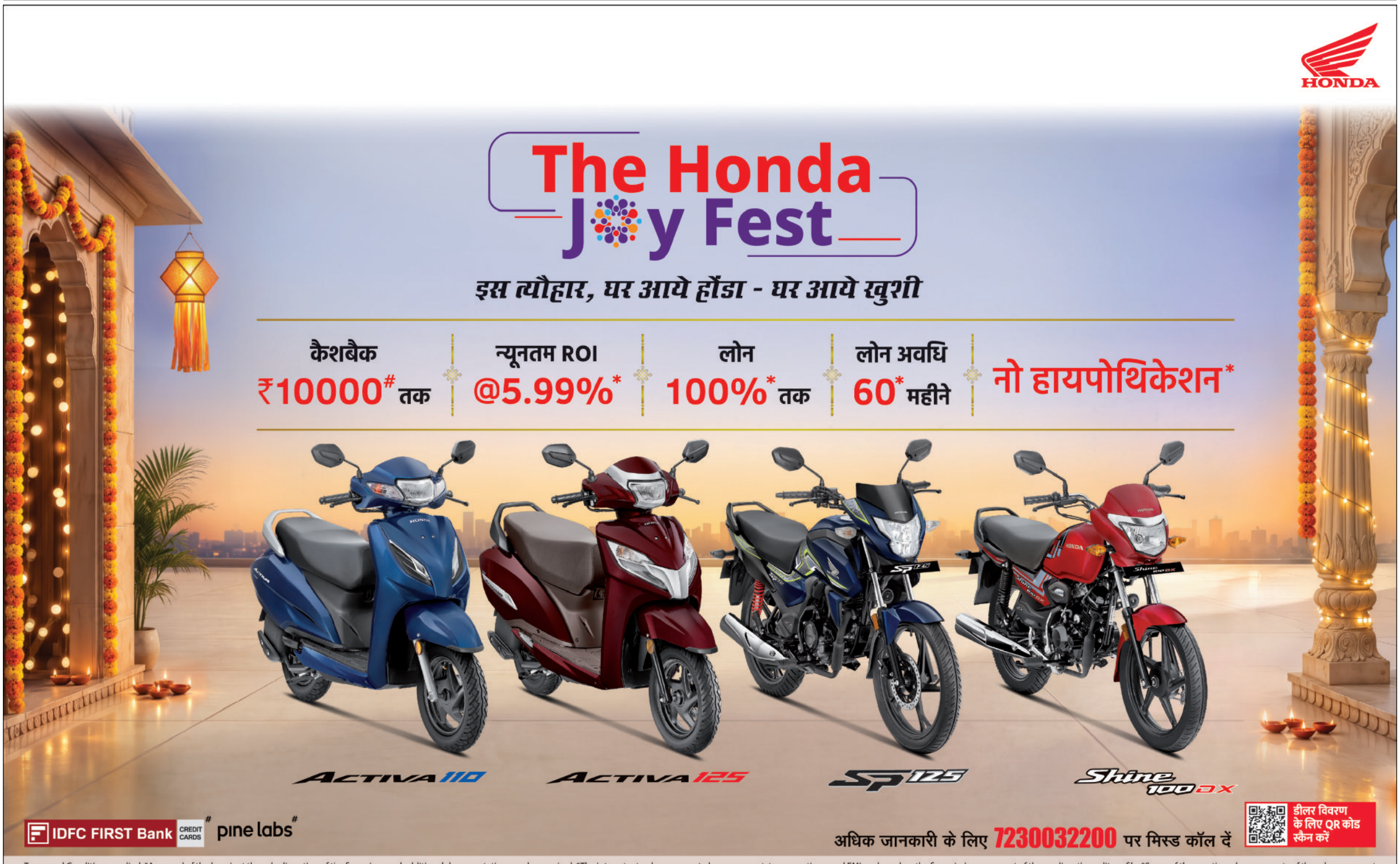

Terms and Conditions applied. *Approval of the loan is at the sole discretion of the financiers, and additional documentation may be required. *The interest rates, loan amount, down payment, tenure options, and EMI are based on the financier's assessment of the applicant's credit profile. *Some of the mentioned components of the scheme cannot be clubbed together. *The offers/features may be modified or withdrawn at any time without prior intimation. *Offer valid until 30th Nov 2026. #Up to 10% Instant Cashback (₹2000 - ₹10000) is available on all HMSI models for EMI transactions made using IDFC Bank Credit Cards (Tenure 6 months to 24 months). #The offer is valid on credit card transactions processed through Pine Labs machines only and is applicable for one transaction per card/order during the offer period. #The Instant Cashback offer is valid until 30th Nov 2026. Product shown in the picture may vary from actual product available in the market. Accessories shown in the picture are not part of standard equipment.

Honda Motorcycle & Scooter India Pvt. Ltd., Registered Office: Plot No. 1, Sector - 03, IMT Manesar, Distt. Gurugram, (Haryana) – 122052, India; **Website:** www.honda2wheelersindia.com; **Customer Care:** customercare@honda.hmsi.in

Honda Exclusive Authorized Dealerships: BILASPUR: Dream Honda - 9926802408; Maosaji Honda - 7024149881; **AKALTARA:** Bhagwati Honda - 9827527016; **AMBIKAPUR:** Mahamaya Honda - 7489027000; Jaswani Honda - 8358065000; **BAIKUNTHPUR:** Pramila Honda - 7000405012; **BARADWAR:** Ganpati Honda - 7974875687; **BILHA:** Sai Honda - 9179256022: **KAWARDHA:** Pratha Honda - 7400550099; **DHARAMJAIGARH:** Harsh Honda - 9424180180; **JANJGIR CHAMPA:** Gattani Honda - 7694011206; Shubh Honda (Baloda) - 8574921111; **JASHPUR:** Deo Narayan Honda - 9425251702; **KHARSIA:** Balaji Honda - 8269515770; **KORBA:** Vishal Honda - 9479025937; **PALI:** Jai Mahamaya Honda - 7828132008; **KATHGORA:** Mahadev Honda - 7709859173; Krishna Korba Honda - 7747015377; JP Honda (Hardi Bazar) - 9826129114; Bharat Honda (Gevra Basti) - 09301001739; **KOTA:** Prakash Honda - 9826417995; **KUNKURI:** Mansharam Honda - 8103798783; **LAILUNGA:** Atul Honda - 9424188280; **LORMI:** Mansi Honda - 9685010000; **MANENDRAGARH:** Harsh Honda - 9993883343; **MASTURI:** Rahul Honda - 9098619245; **PALI:** Mahamaya Honda - 8770804342; **PAMGARH:** Gautam Honda - 8962109746; **PANDARIYA:** Shri Balaji Honda - 9577550099; **PENDRA ROAD:** Dev Honda - 9752998221; **RAHOD:** Shri Balaji Honda - 9977311242; **RAIGARH:** Sharda Honda - 8103664400; Shanti Auto Honda - 9343609280; **RAJPUR:** Maa Mahamaya Honda - 9424259688; **RAMANUJGANJ:** Vikas Honda - 9926158656; **RATANPUR:** Sunil Honda - 9893354893; **SAKTI:** Maa Durga Honda - 9685927215; **SARAIPALI:** Pukhraj Honda - 8889798000; **SARANGARH:** Shanti Honda- 9201826679; **SARSIVA:** Kanisk Honda - 9575533947; **SHEORINARAYAN:** Arav Honda - 9713022700; **SITAPUR:** Akash Honda - 9617378301; **PRATAPUR:** Shri Banbhori Honda - 8120806101; **SURAJPUR:** Maa Mahamaya Honda - 8223999666; **TAKHATPUR:** Dream Honda - 9303005917; **TAPKARA:** Jindal Honda - 9406384666; **WADRUFNAGAR:** KP Auto - 9826881578; **BILASPUR SAKRI:** Dream Honda Branch - 9516661444; **BILASPUR DAYALBANDH:** Maosaji Honda Branch - 9109690484; **GAURELLA:** Shyam Honda - 7024806222; **AHIWARA:** Kabiram Honda - 8319225193; Shree Sairam Honda (Risali) - 8823050333; **DANTEWADA:** Ansh Honda - 7000396031; **NEHRU NAGAR:** Aan Honda - 8518020999; **MUNGELI:** S. Mansi Honda - 9131402454; **BATAULI:** Ankan Honda - 9203617070: **CHOWKI:** Manraj Honda - 9424153947.

For Bulk/Institutional enquiries, please write us at: institutionalsales@honda.hmsi.in

हरिभूमि कम्यूनिकेशन्स प्राईवेट लिमिटेड के लिए मुद्रक एवं प्रकाशक प्रियंक सिंह परिहार द्वारा हरिभूमि पब्लिकेशन्स, रिंग रोड नं. 2, गौरवपथ, बिलासपुर (छत्तीसगढ़)-495001 से मुद्रित एवं हरिभूमि कार्यालय, रिंग रोड नं. 2, गौरव पथ, बिलासपुर (छत्तीसगढ़)-495001 से प्रकाशित। प्रधान संपादक : डॉ. हिमांशु द्विवेदी, स्थानीय संपादक: प्रवीण शुक्ला। RNI No. CHHHIN/2001/03764, फोन : 07752-401050, फैक्स : 07752-401052. e-mail : bilaspur@haribhoomi.com